

Conseil du DLST

Lundi 8 juillet 2019

Ordre du jour

1. Approbation du CR du conseil du 17 juin 2019
2. Election de deux directeur·rice·s-adjoint·e·s
3. Bilan des examens après la seconde session
4. Questions diverses

Approbation du CR du conseil
du 17 juin 2019

Election de deux
directeur·rice·s-adjoint·e·s

2 départs / 2 candidat·e·s

- Départs :
 - ▶ Fiona Hemming
 - ▶ Anne Letréguilly
- Candidat·e·s :
 - ▶ Véronique Blandin (Chimie-Biologie)
 - ▶ Jérôme Dupuy (Chimie-Biologie)

Bilan des examens après la seconde session

L1

Bilan

L1 DSDA (245)

- ADM : 88 = 35,9 %
(53,7 % des présents)
 - ▶ s. 1 : 72 = 29,4 %
 - ▶ s. 2 : 16 = 6,5 %
- AJ : 79 = 32,2 %
- DEF : 78 = 31,8 %

L1 DLST (1304 + 64)

- ADM : 764 = 58,6 %
(73,1 % des présents)
 - ▶ s. 1 : 651 = 49,9 %
 - ▶ s. 2 : 113 = 8,7 %
- AJ : 281 = 21,5 %
- DEF : 259 = 19,9 %

Bilan des examens : L1 DSDA

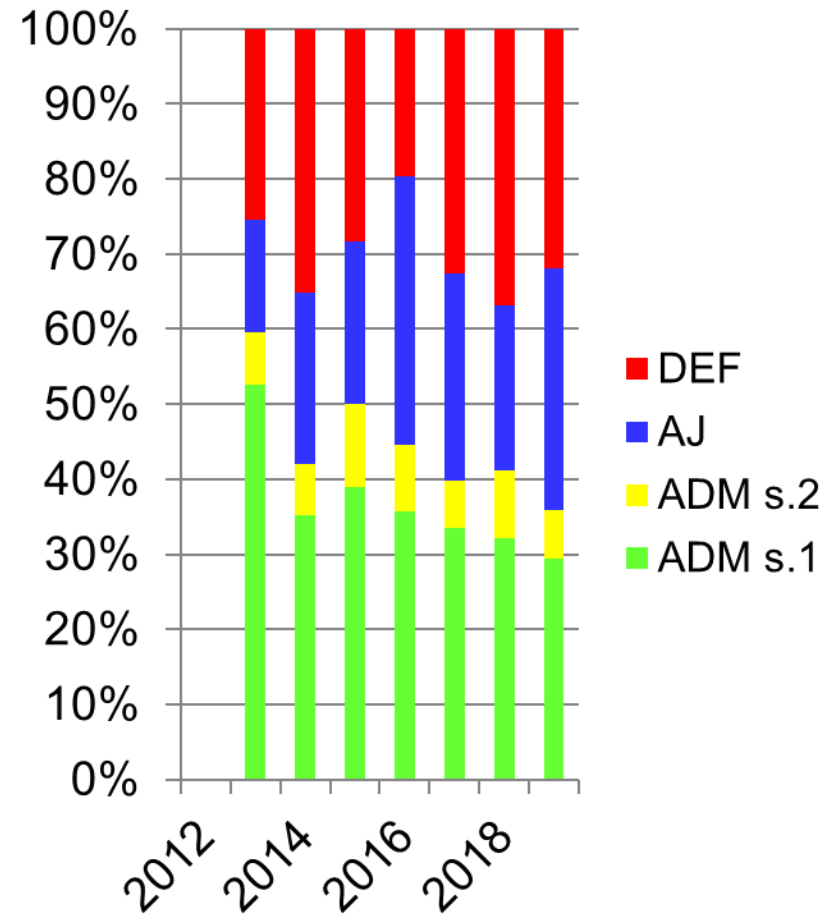
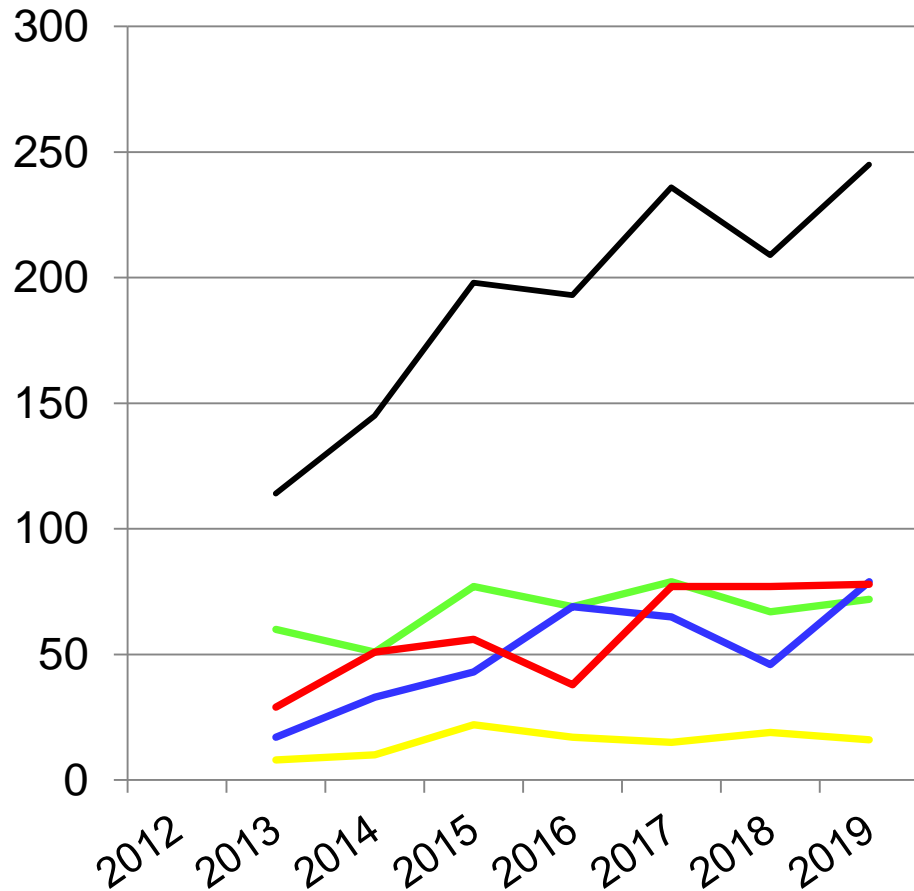

— ADM s.1
— ADM s.2
— AJ
— DEF
— Inscrits hors NC

L1 DSDA : 35,9 % (53,7 %)

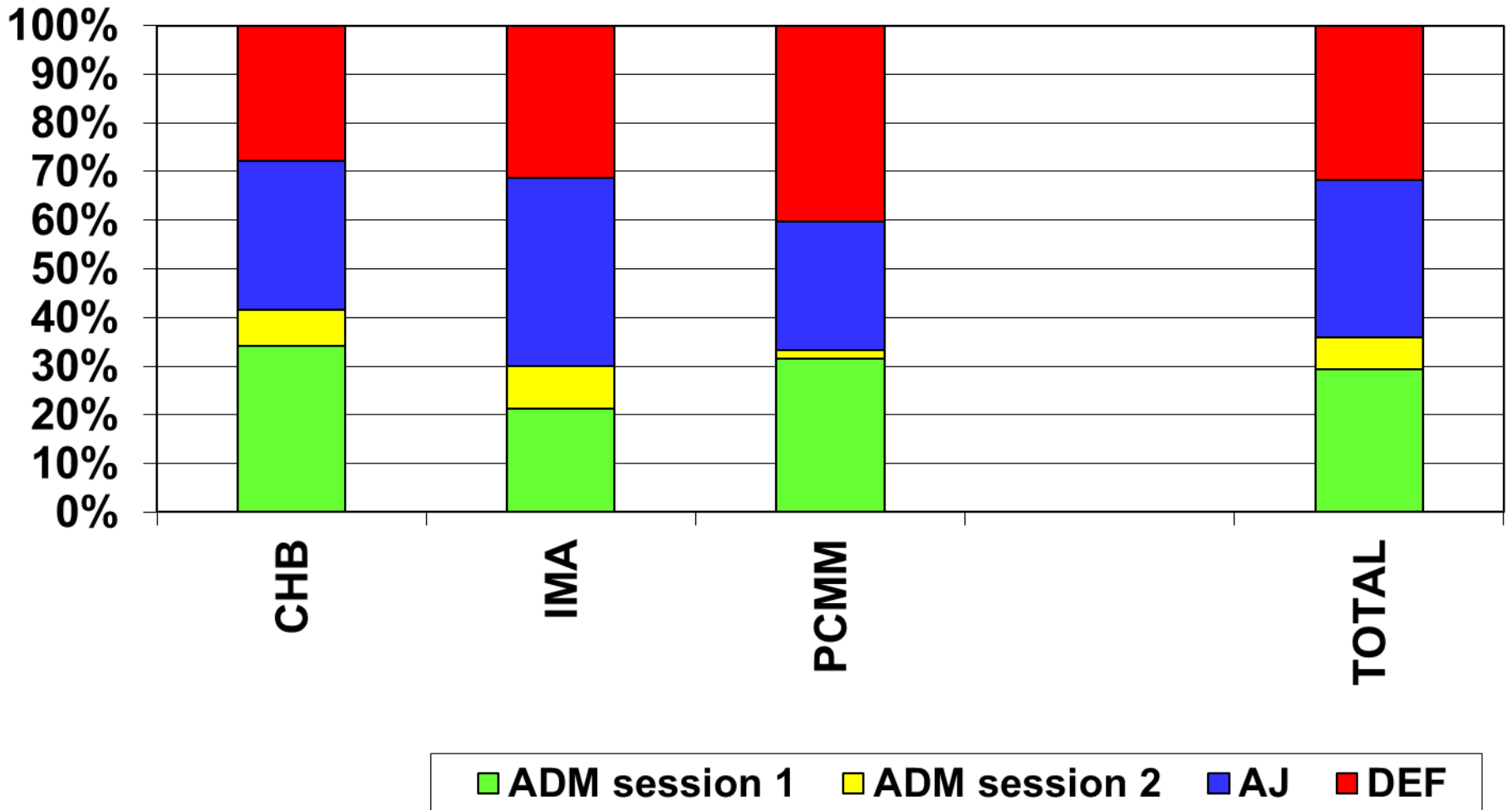

Résultats : 2019 vs. 2018 (DSDA)

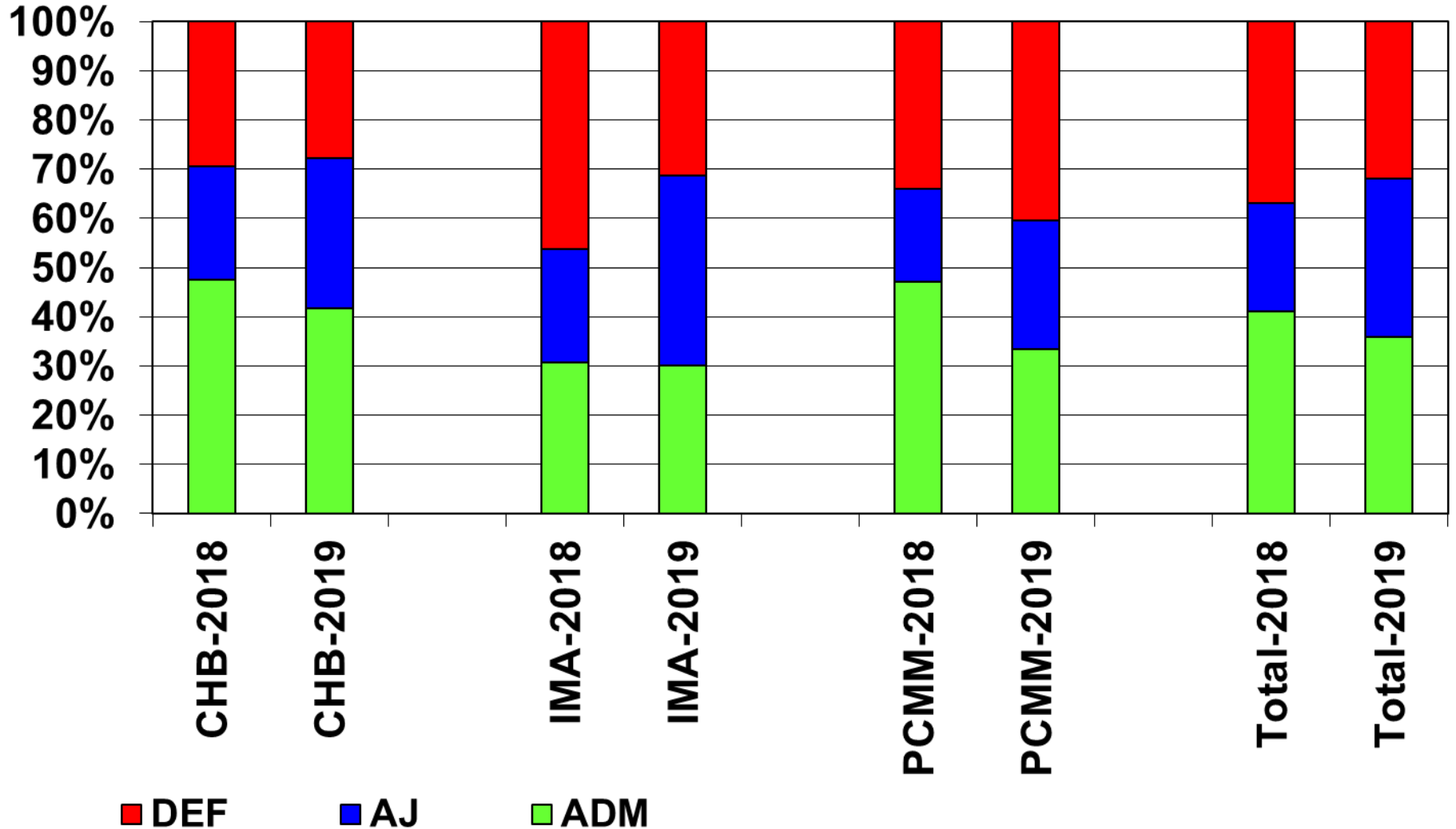

Bilan des examens : L1 DLST

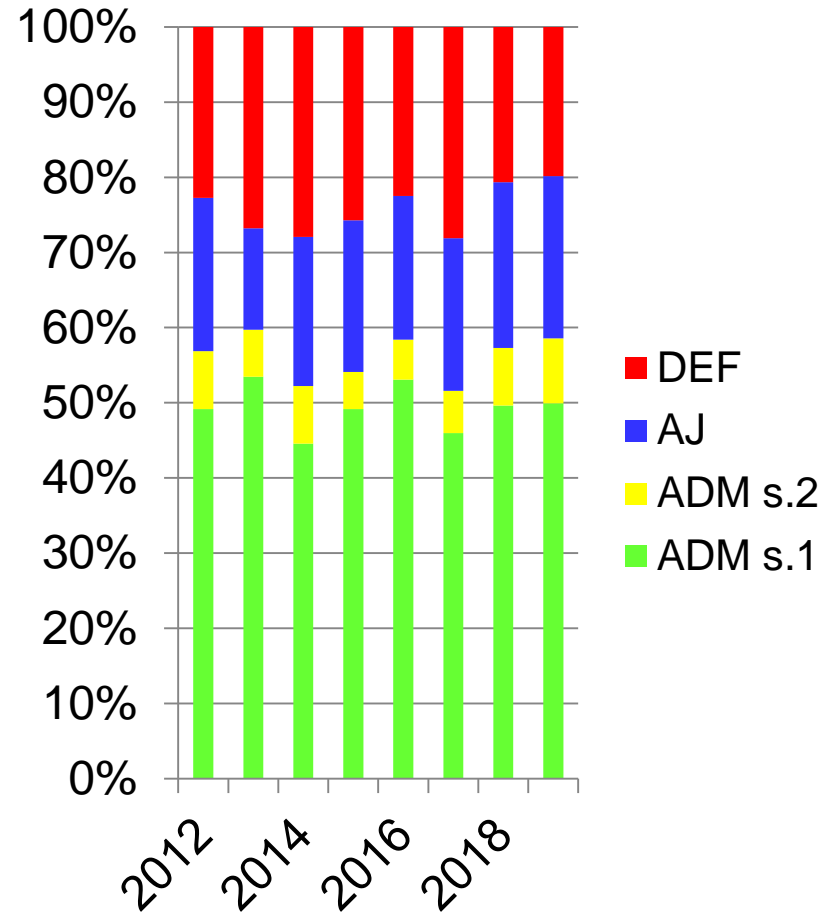
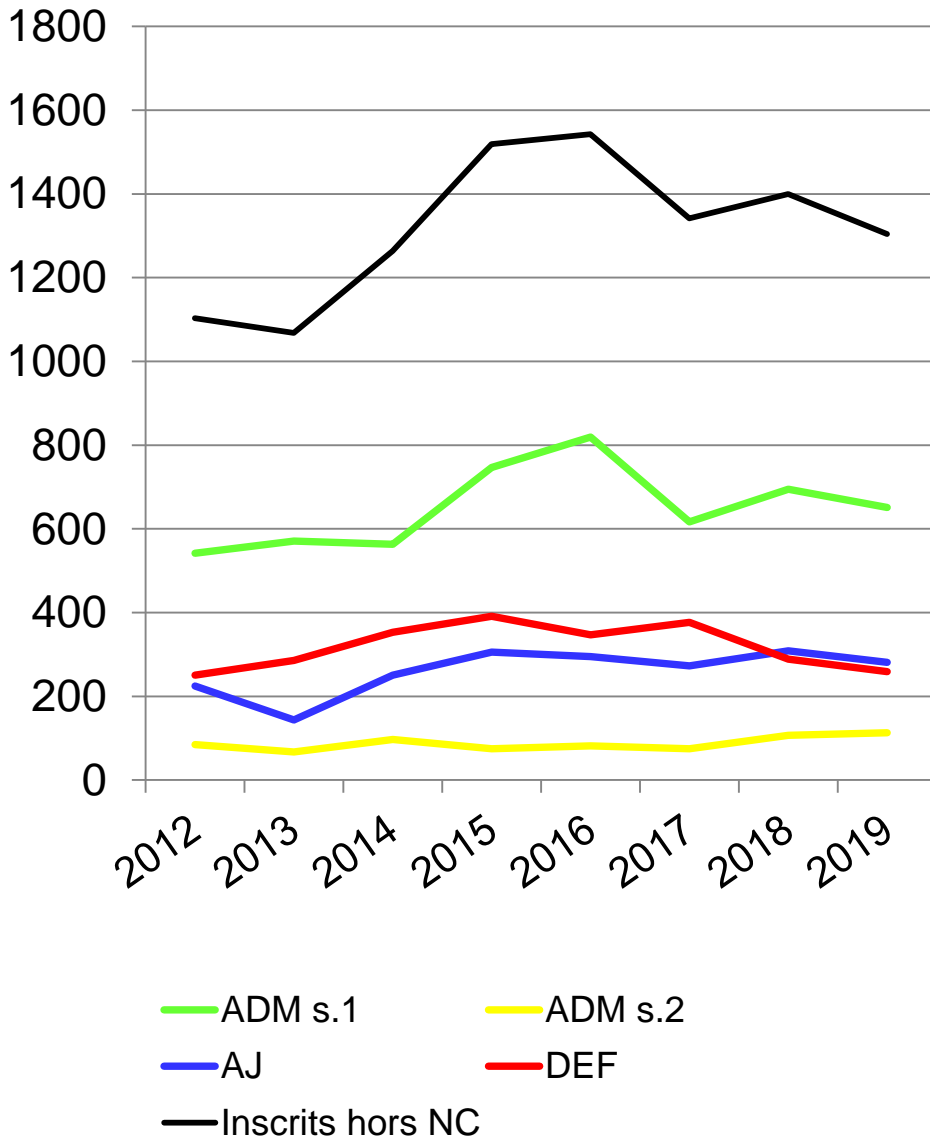

L1 DLST : 58,6 % (73,1 %)

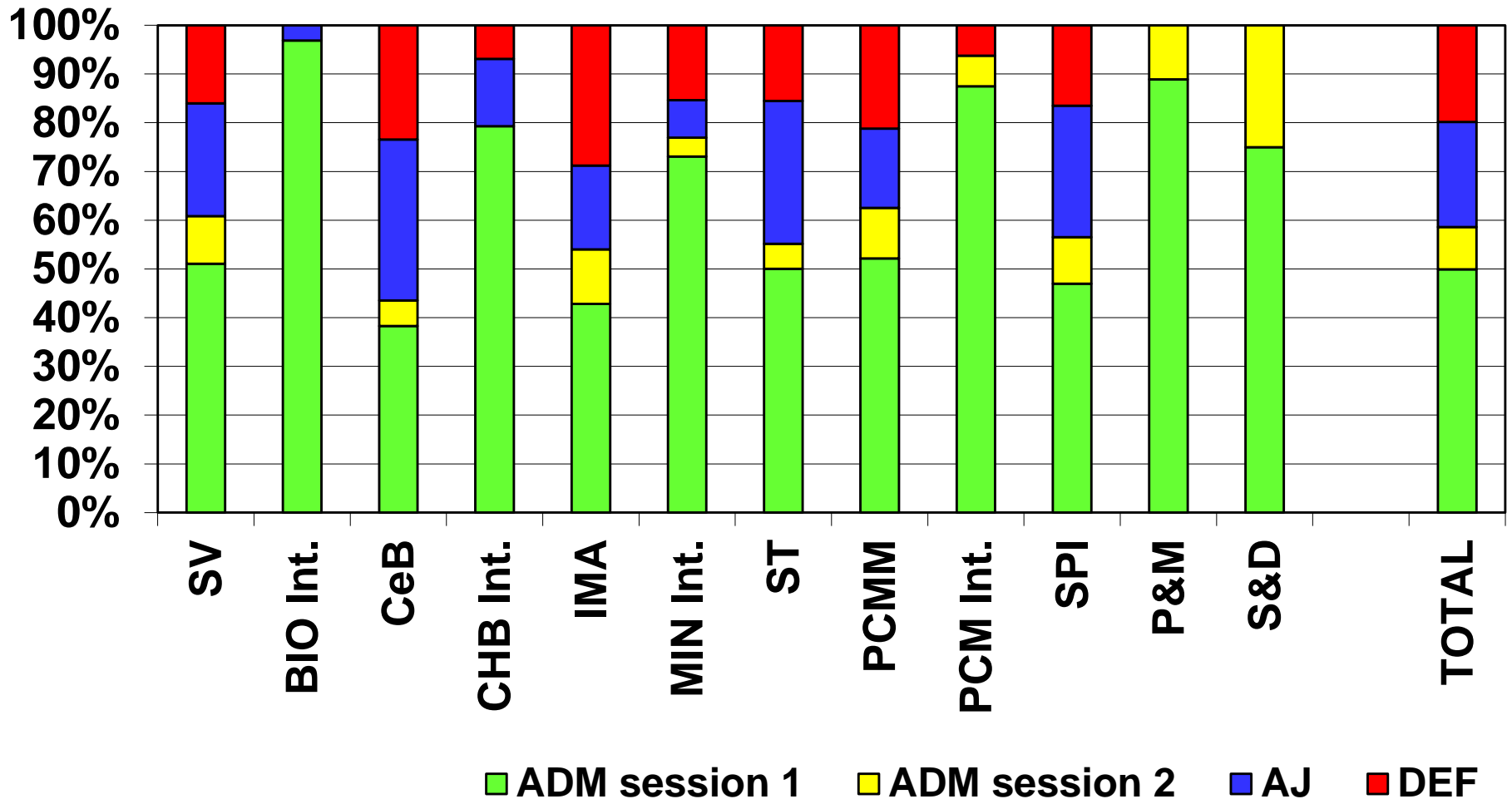

Résultats : 2019 vs. 2018 (DLST)

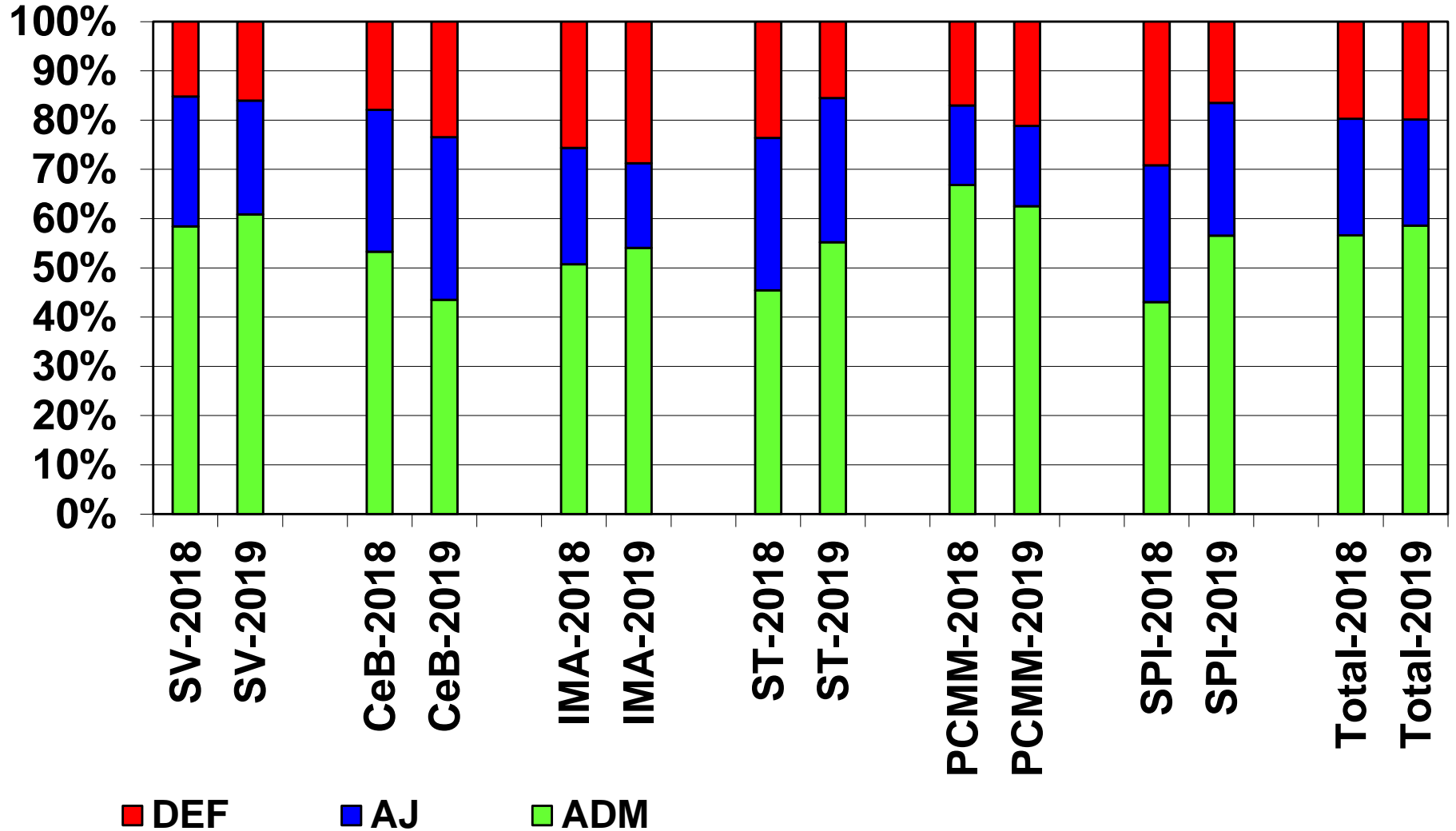

L1 : DLST vs. DSDA

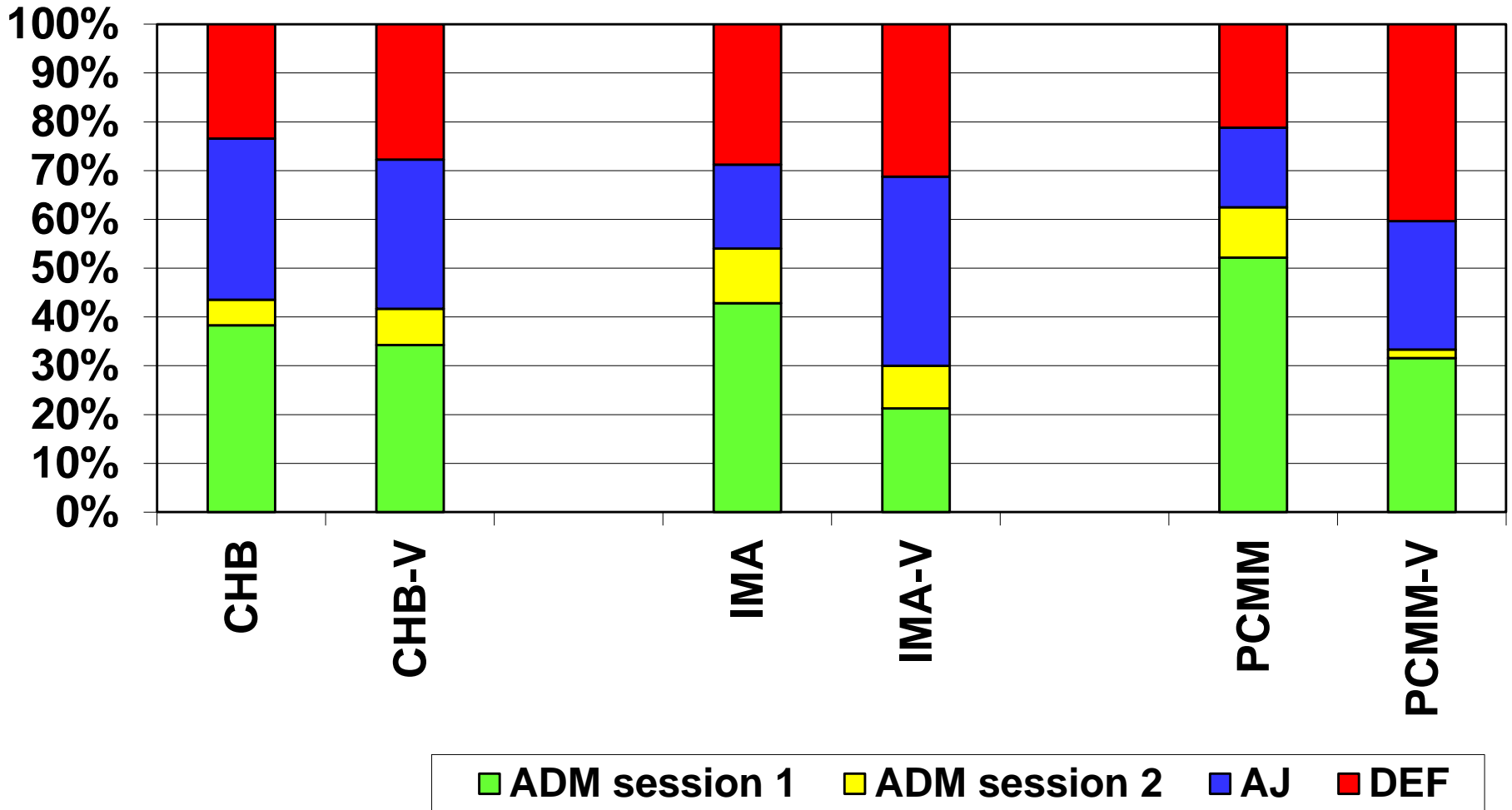

Sessions 1+2 vs. S1 (DLST)

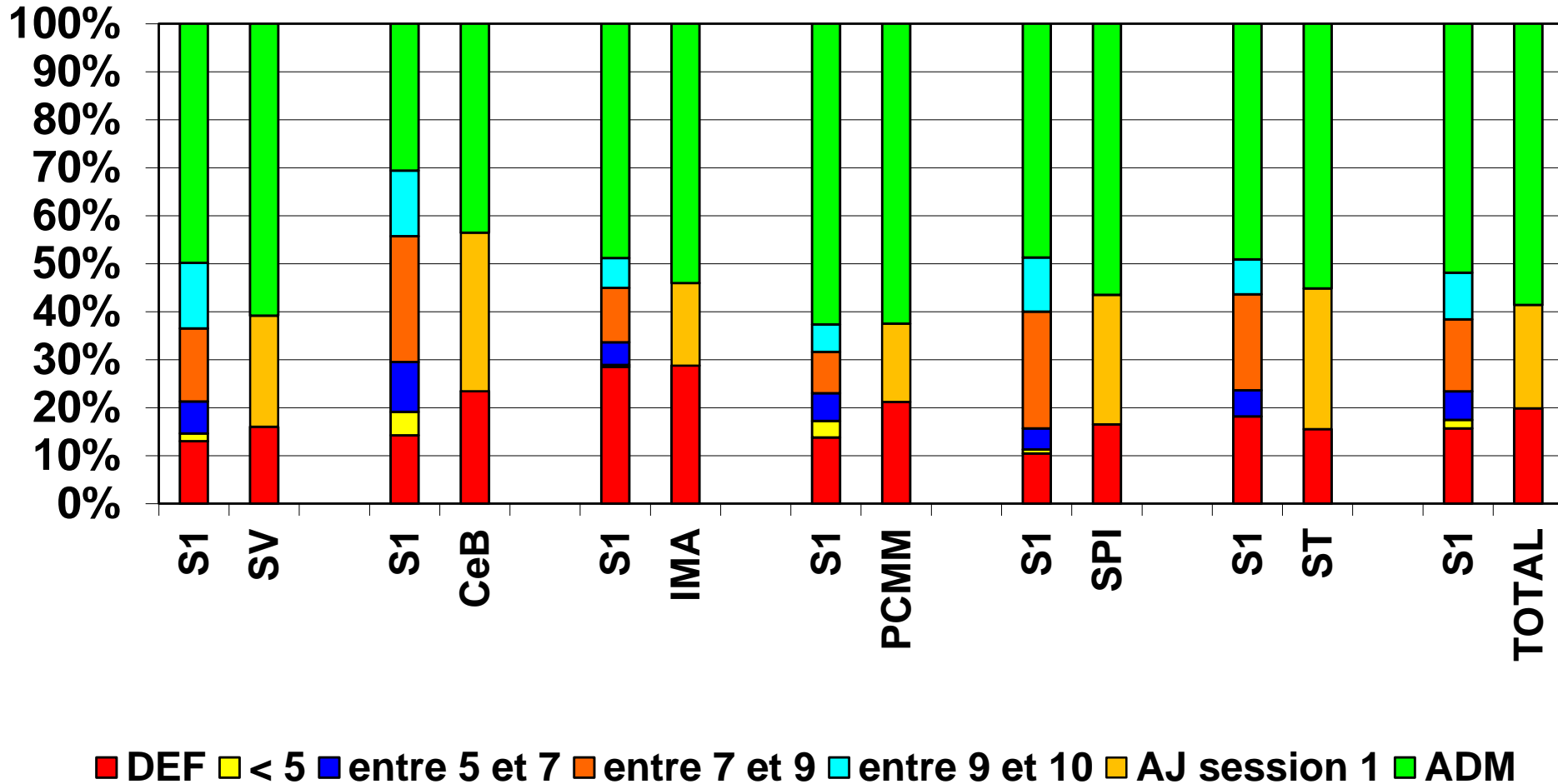

Sessions 1+2 vs. S1 (DLST)

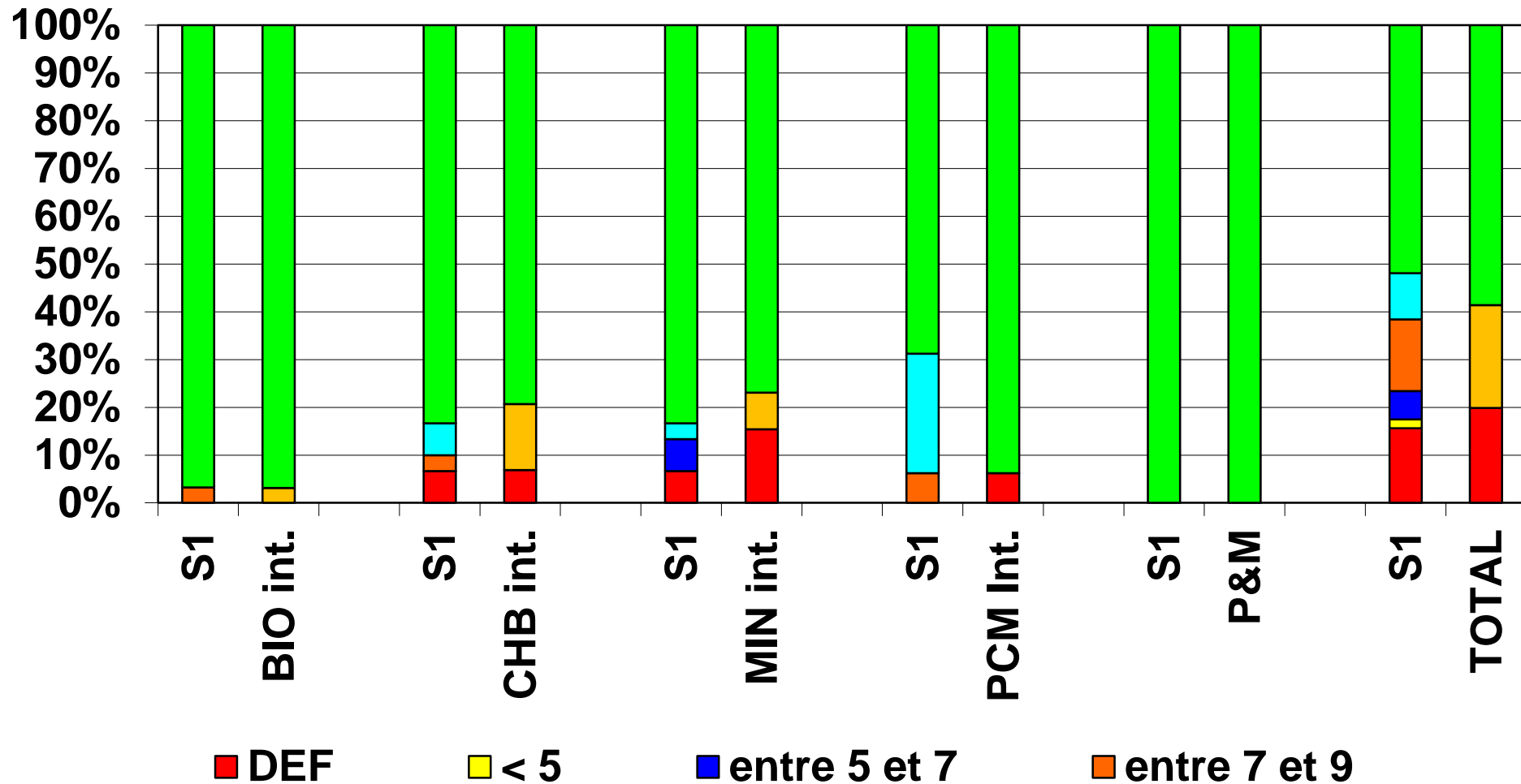

L1 DLST : 58,3 % (73,5 %)

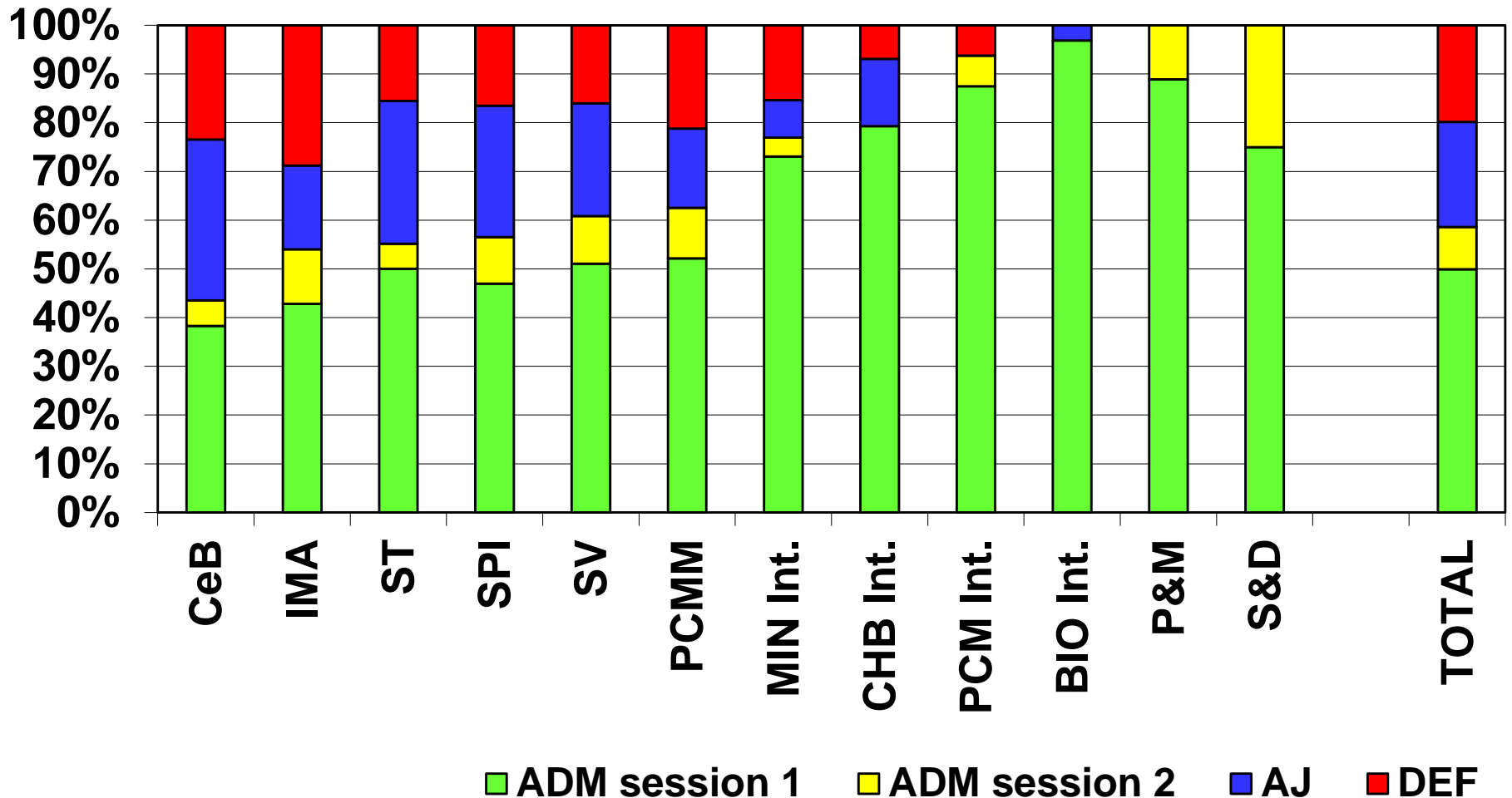

DLST : bacs 2018 par parcours

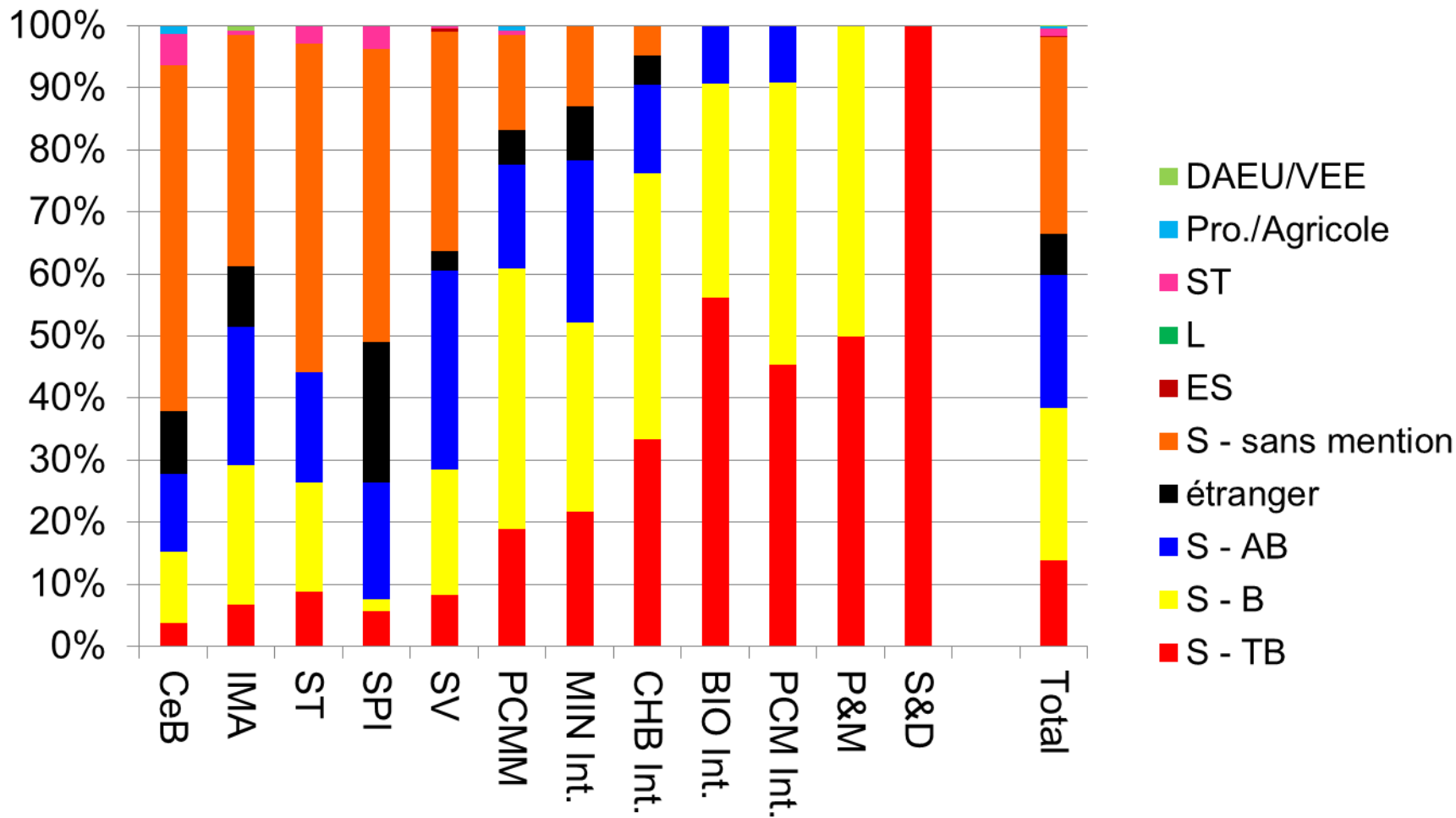

L1 DLST : composition par parcours

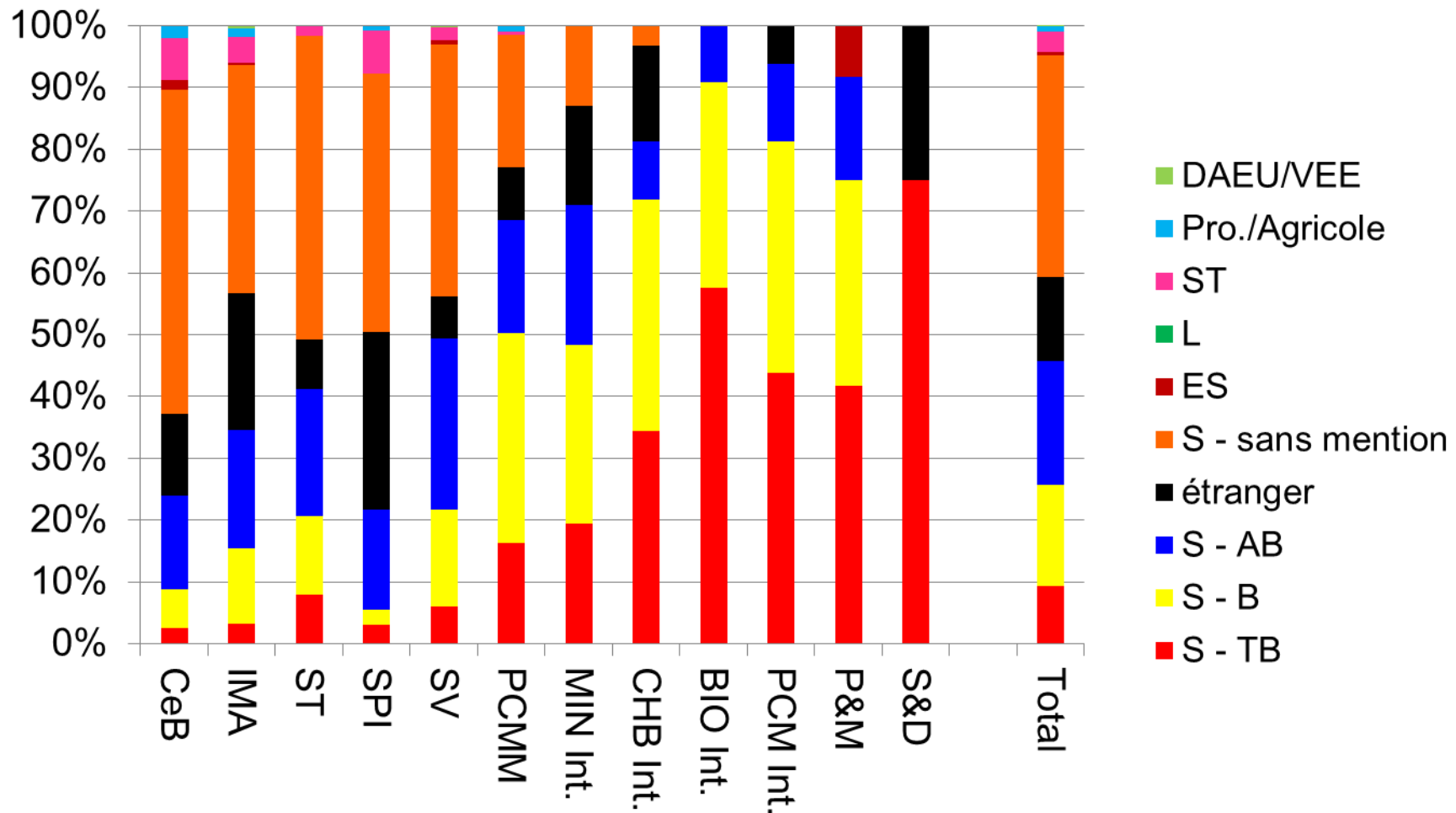

L2

Bilan

L2 DSDA (115)

- ADM : 80 = 69,6 %
(76,2 % des présents)
 - ▶ s. 1 : 65 = 56,5 %
 - ▶ s. 2 : 15 = 13,0 %
- AJ : 25 = 21,7 %
- DEF : 10 = 8,7 %

L2 DLST (1124 + 14)

- ADM : 837 = 74,5 %
(83,5 % des présents)
 - ▶ s. 1 : 709 = 63,1 %
 - ▶ s. 2 : 128 = 11,4 %
- AJ : 165 = 14,7 %
- DEF : 122 = 10,9 %

Bilan des examens : L2 DSDA

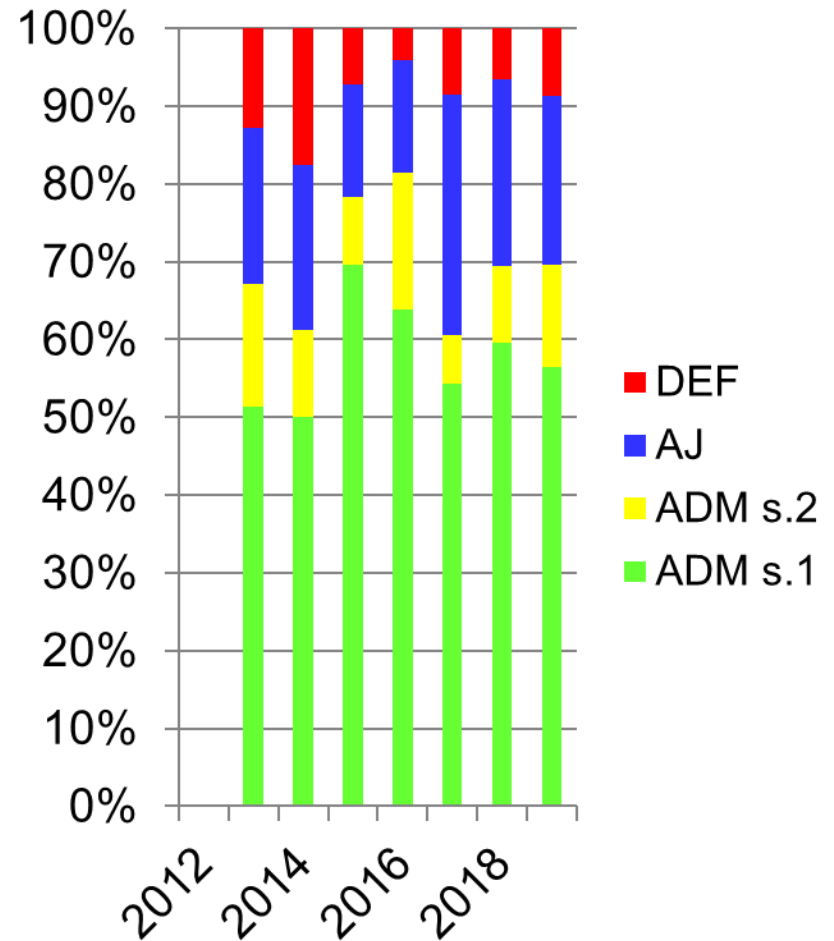
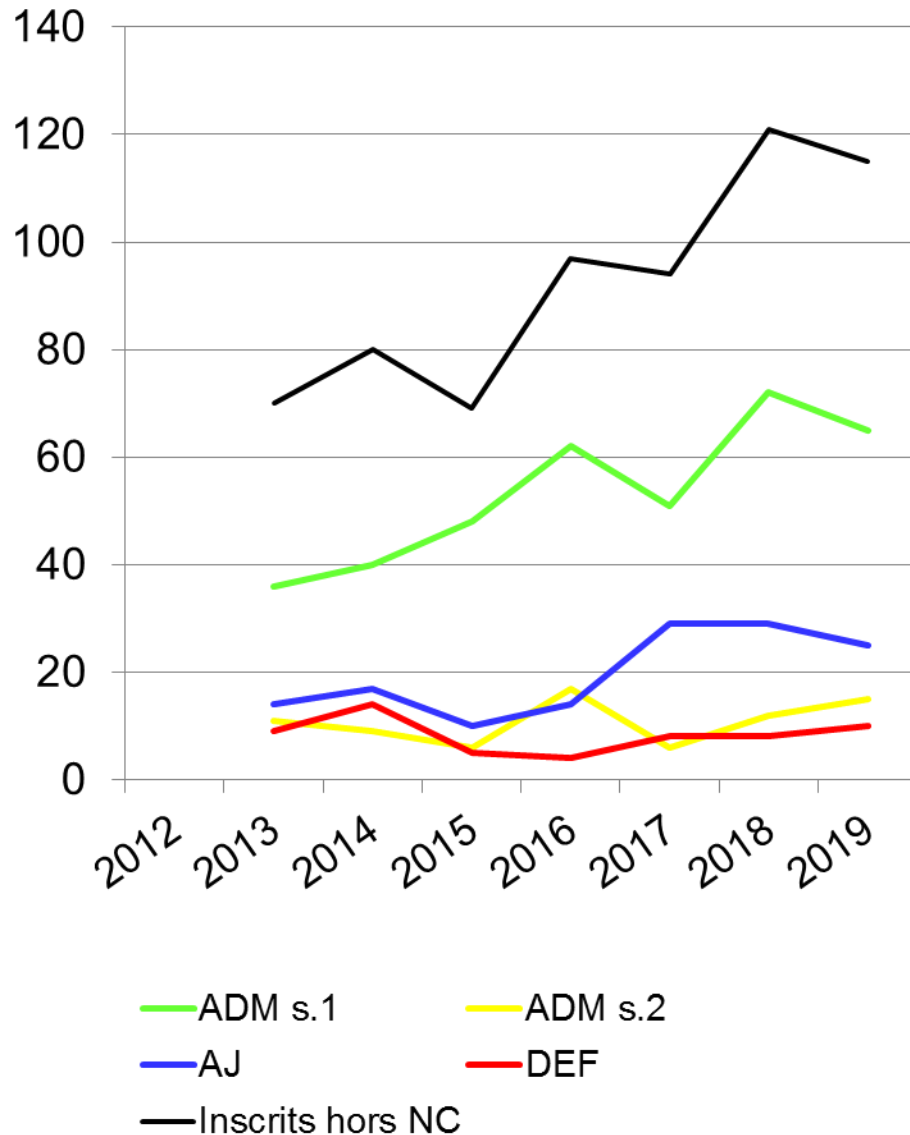

L2 DSDA : 69,6 % (76,2 %)

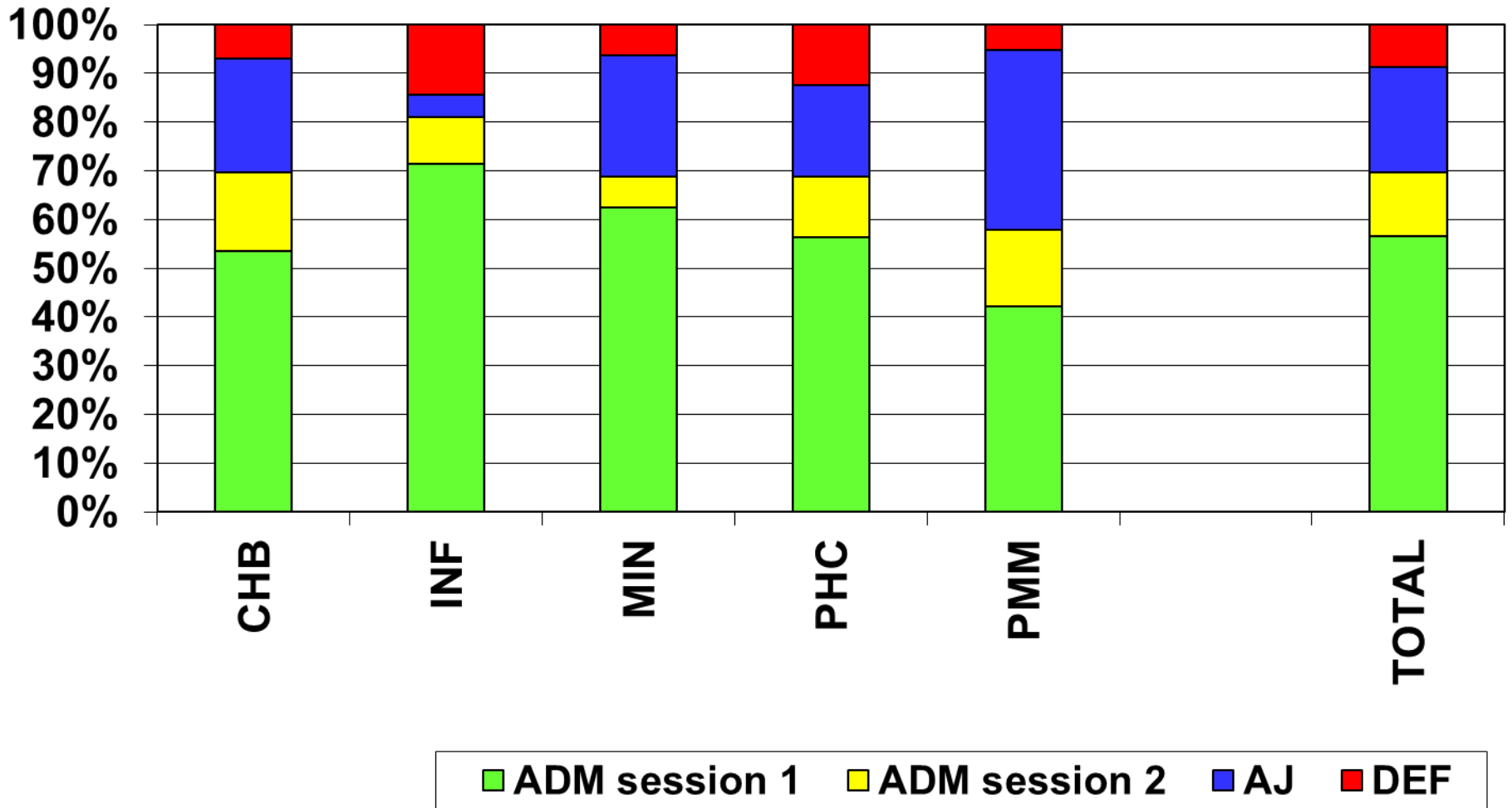

Résultats : 2019 vs. 2018 (DSDA)

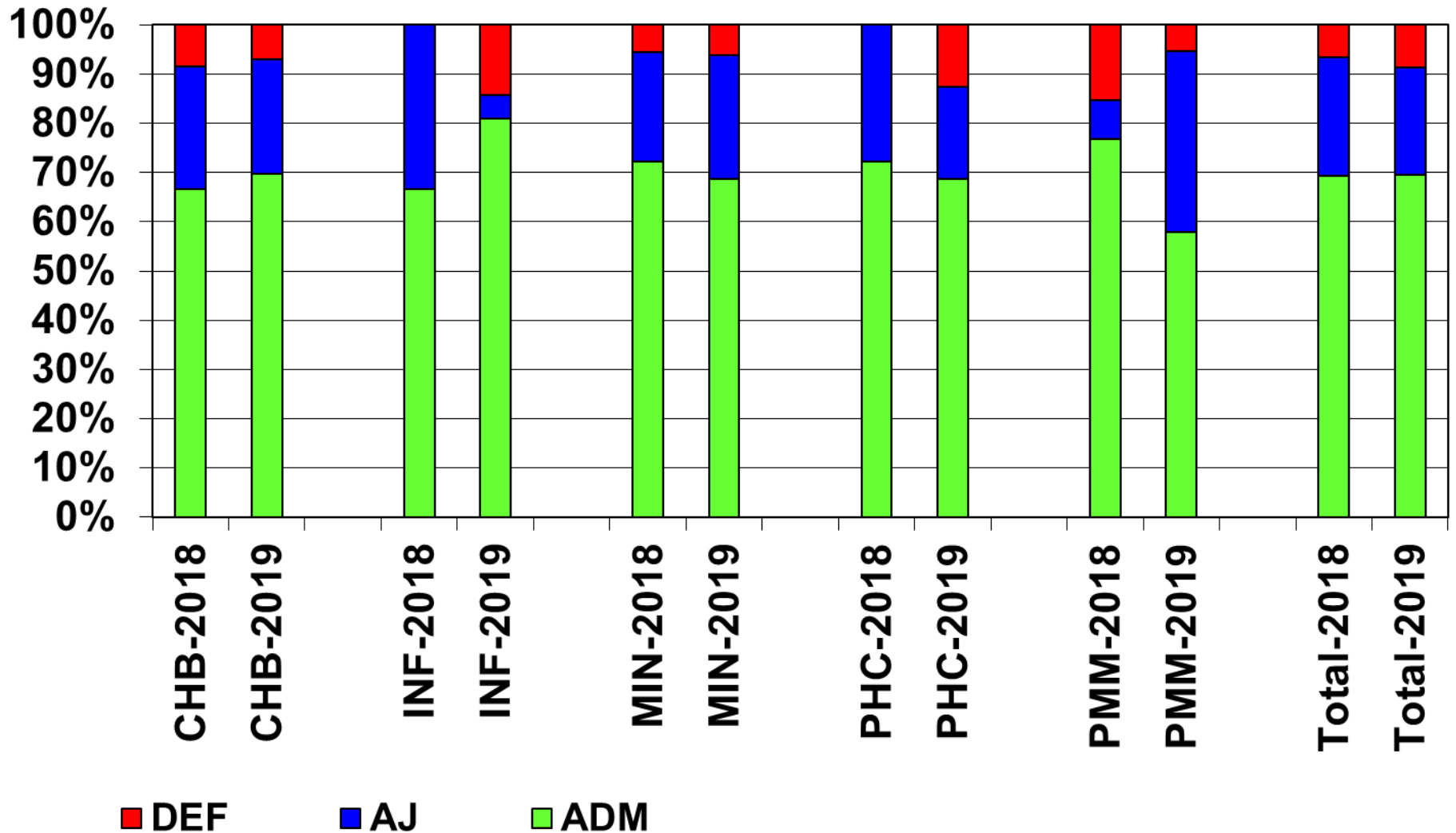

Bilan des examens : L2 DLST

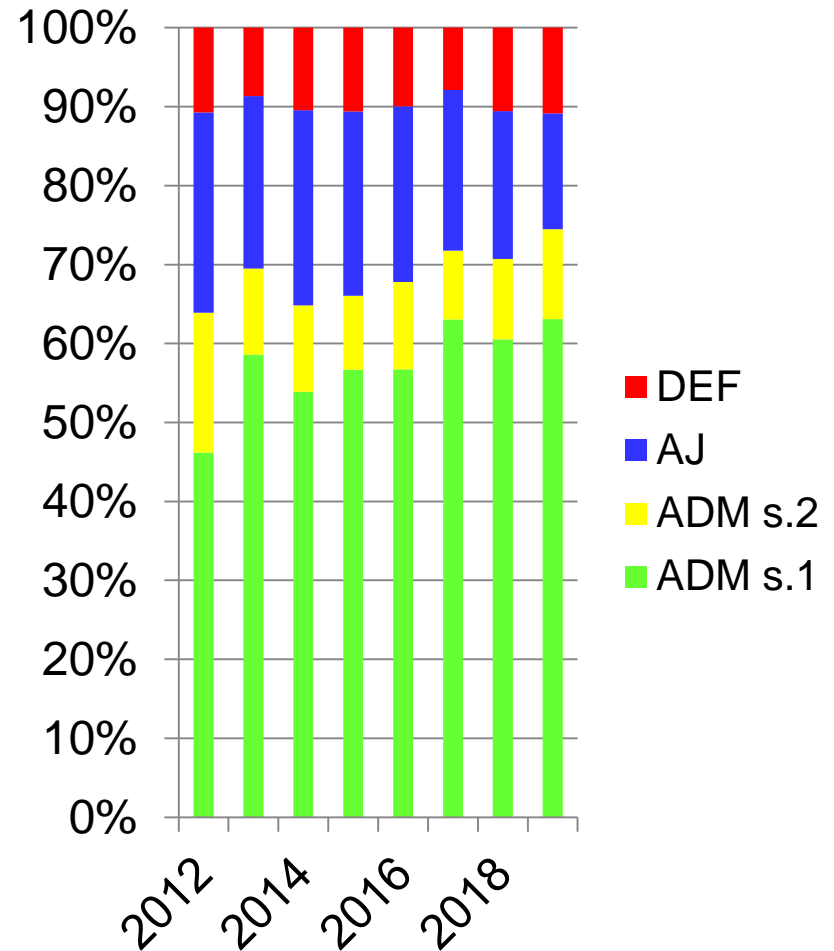
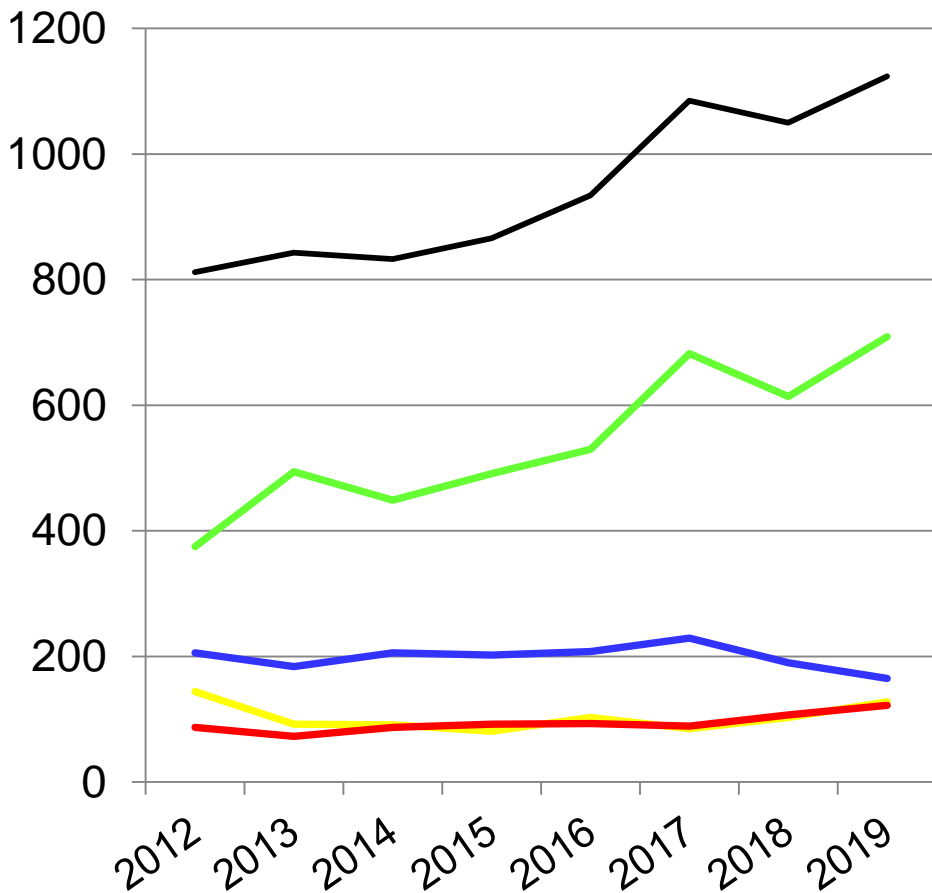

L2 DLST : 74,5 % (83,5 %)

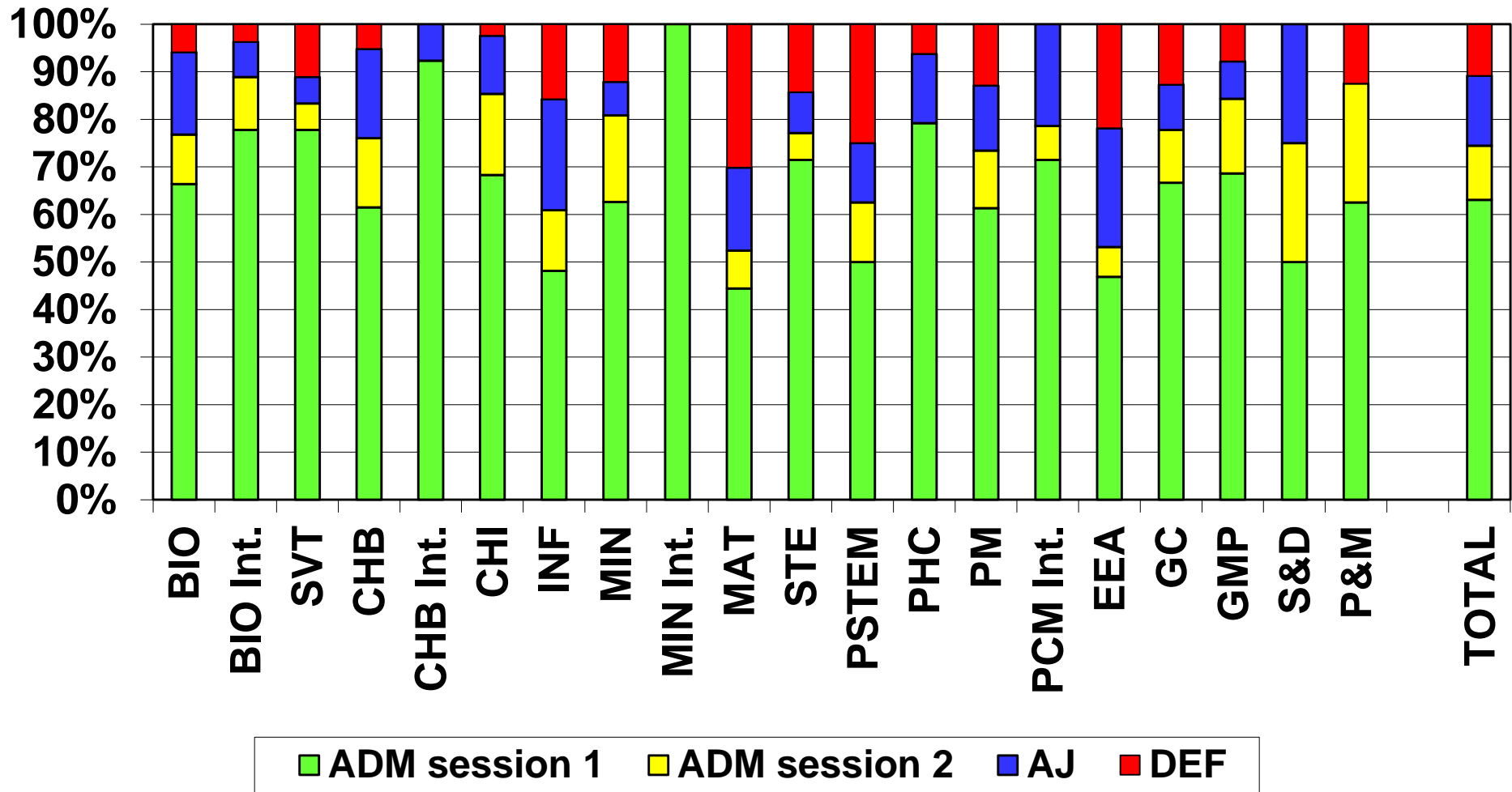

Résultats : 2019 vs. 2018 (DLST)

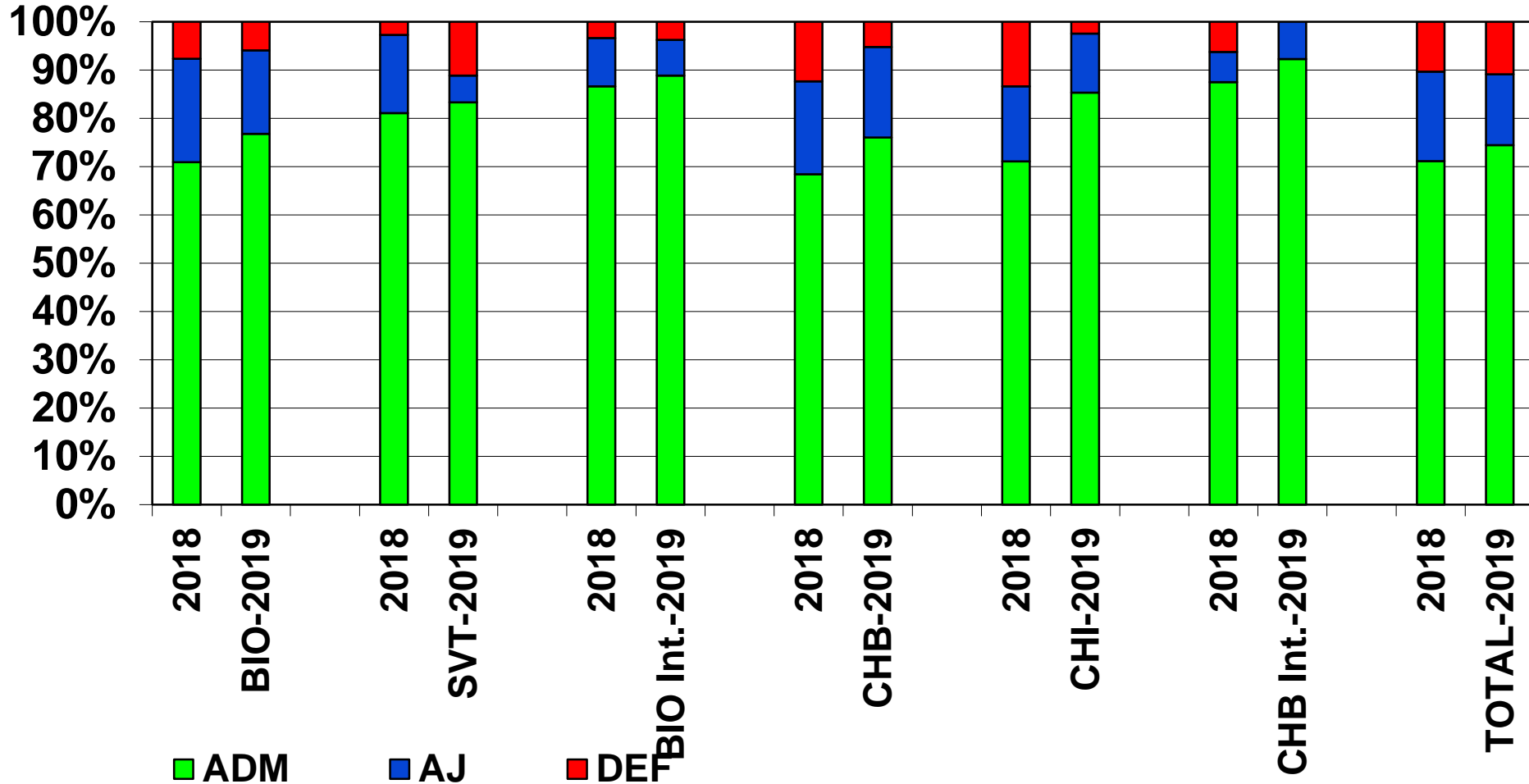

Résultats : 2019 vs. 2018 (DLST)

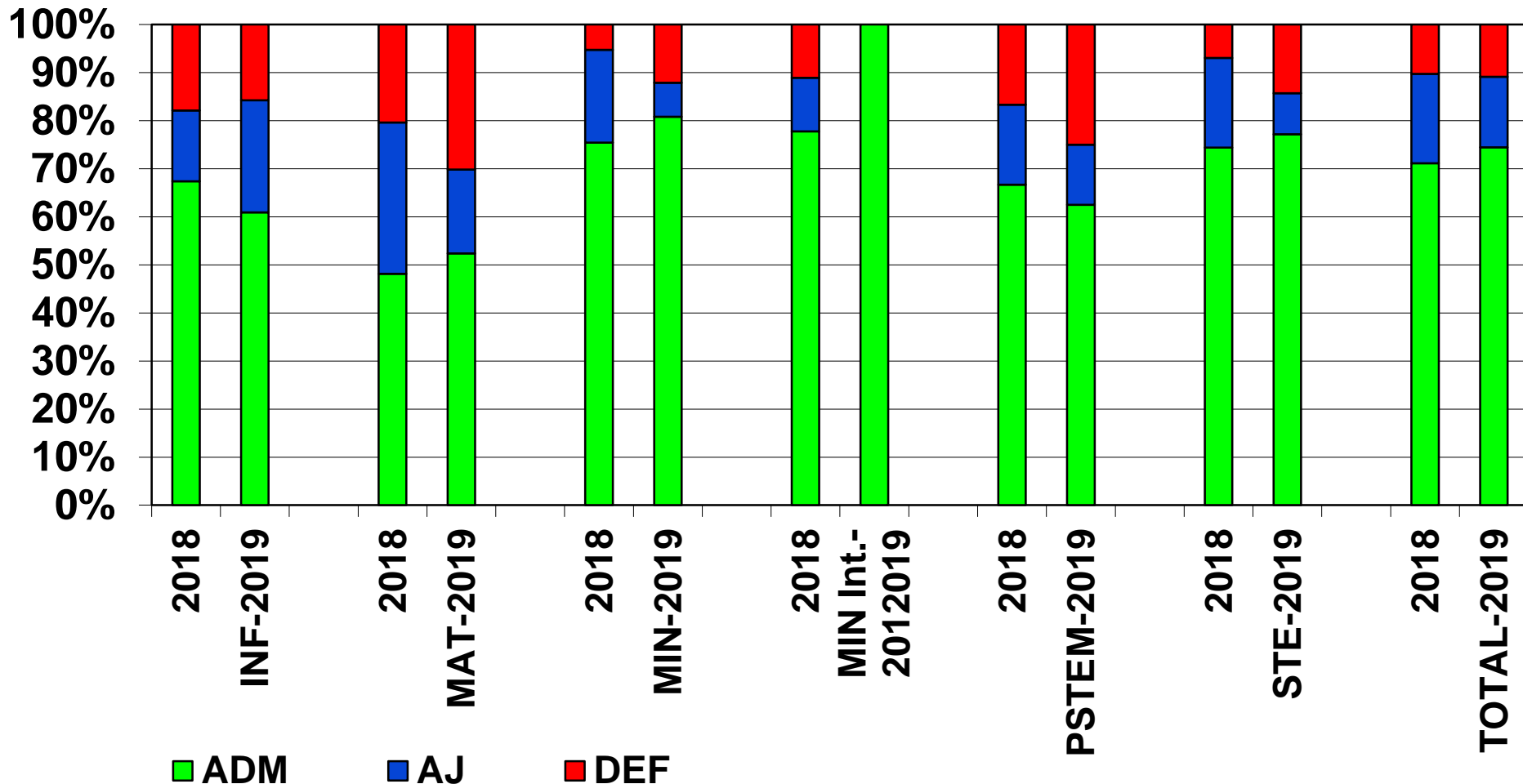

Résultats : 2019 vs. 2018 (DLST)

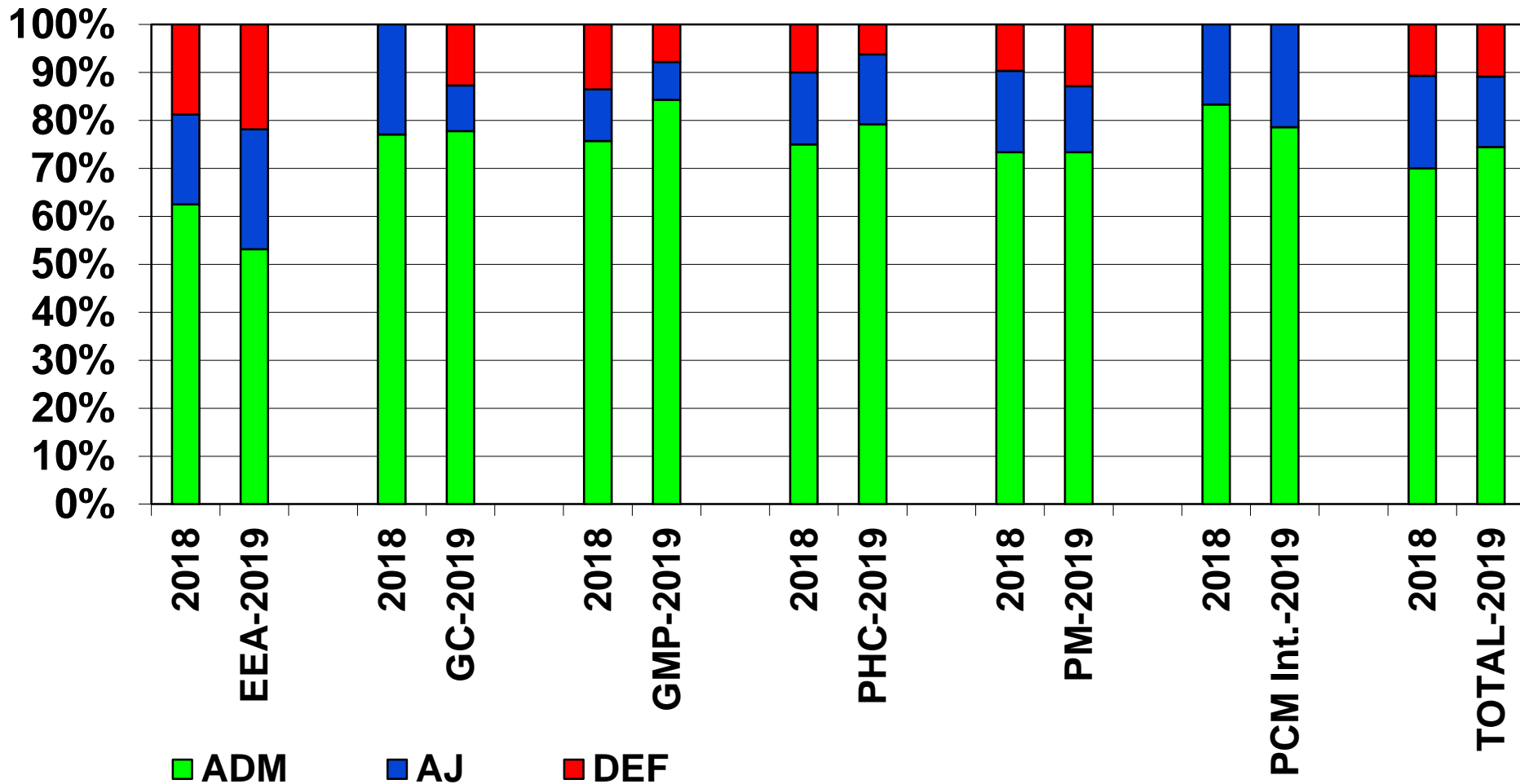

L2 : Grenoble vs. Valence

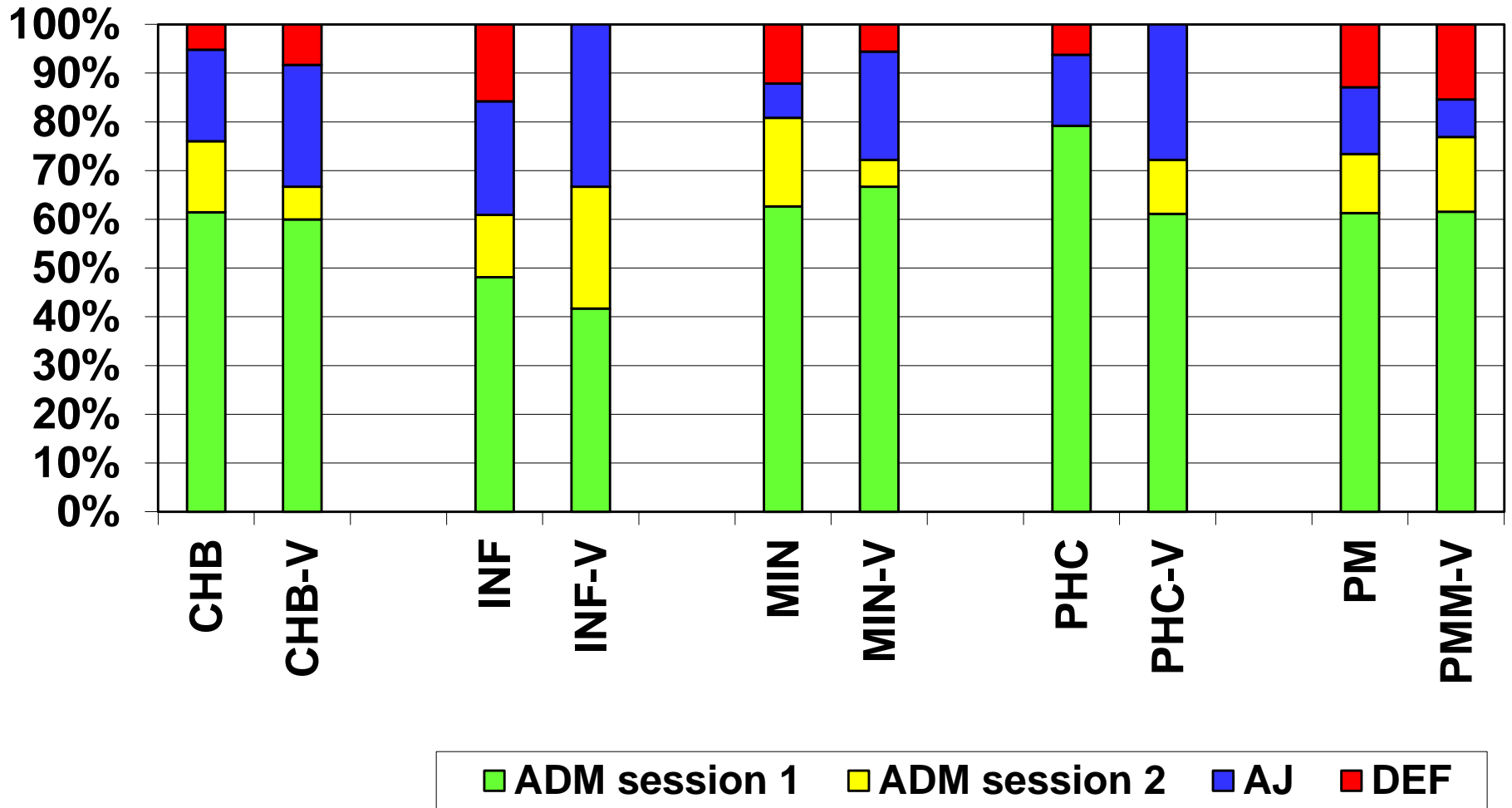

Sessions 1+2 vs. S3 (DLST)

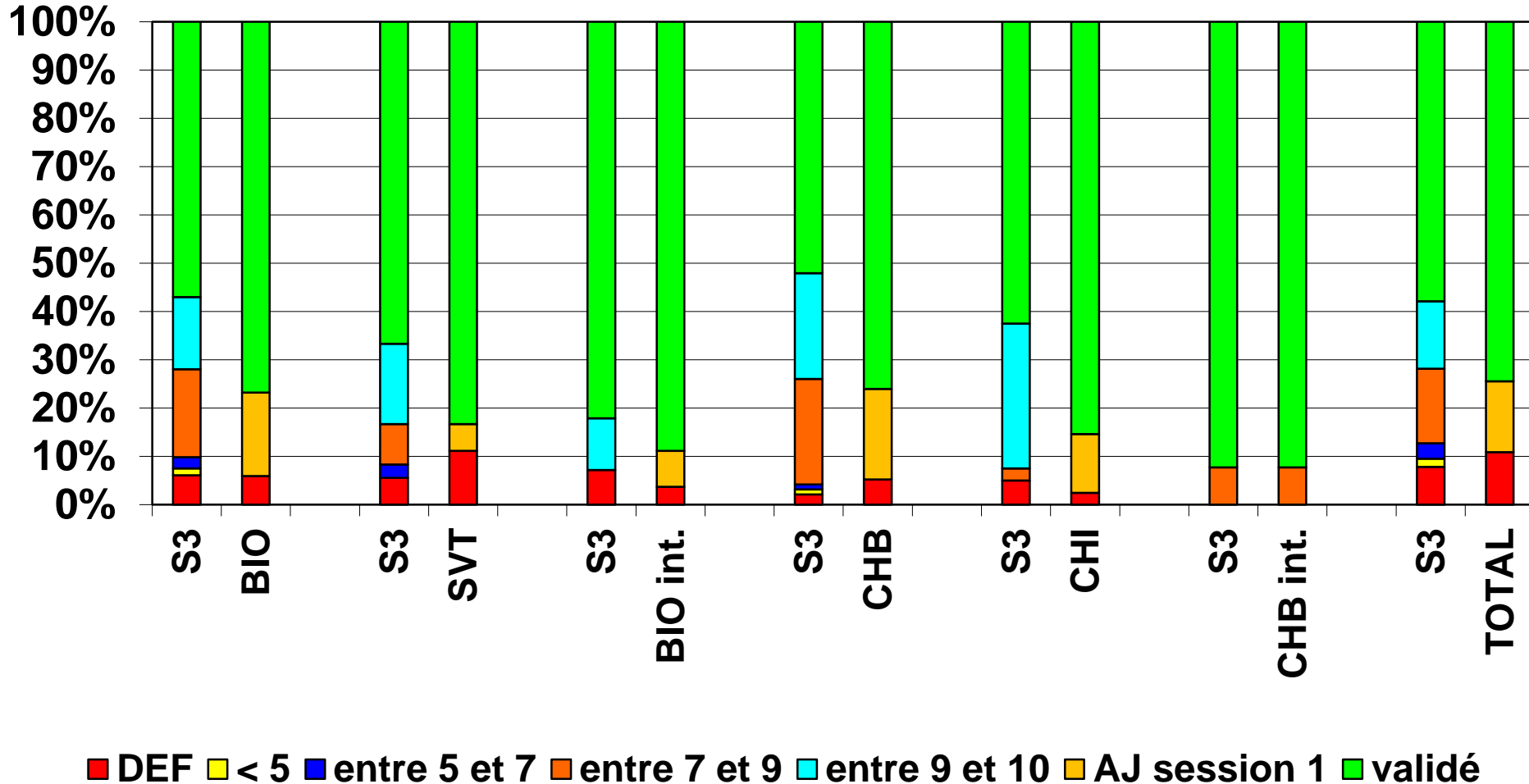

Sessions 1+2 vs. S3 (DLST)

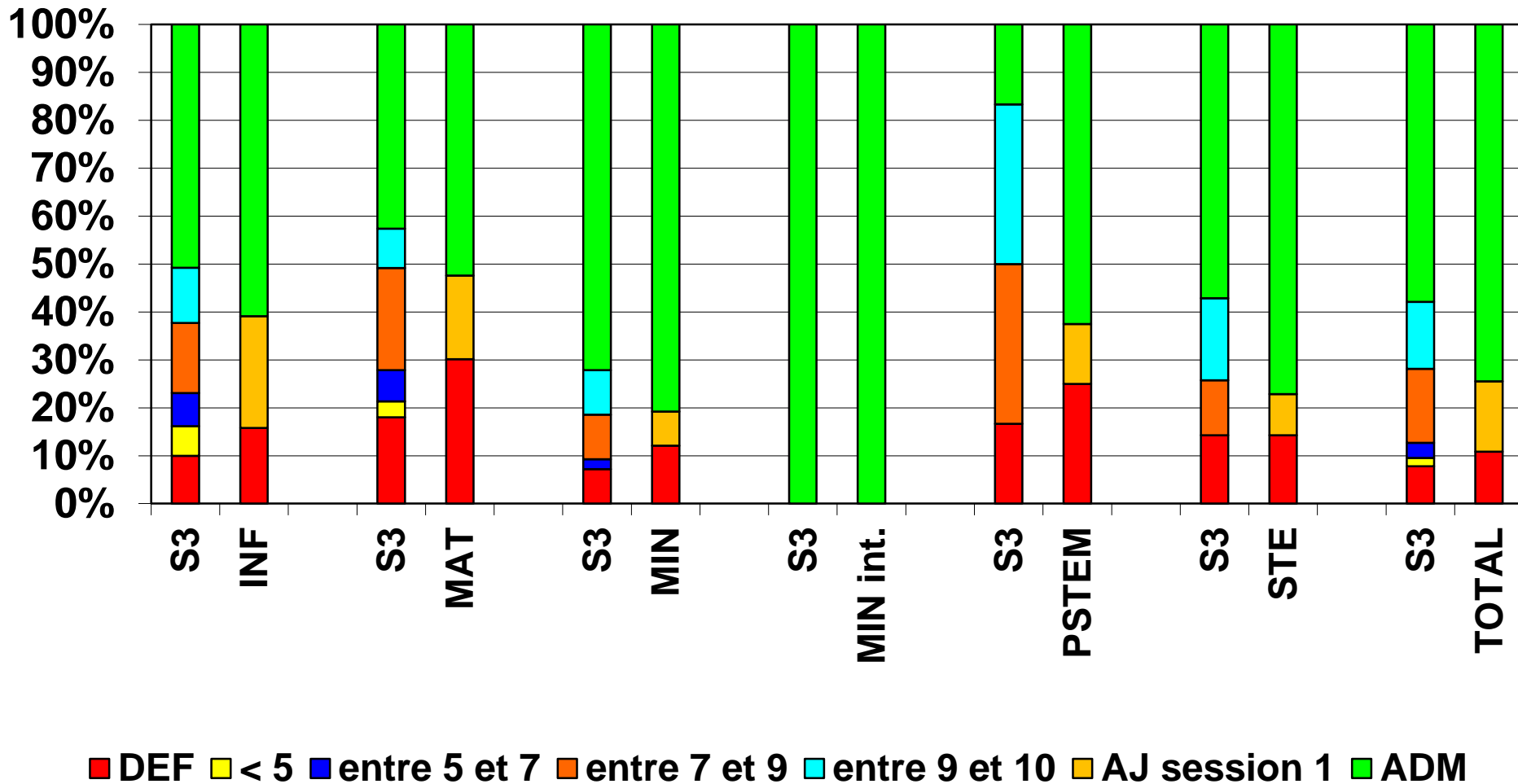

Sessions 1+2 vs. S3 (DLST)

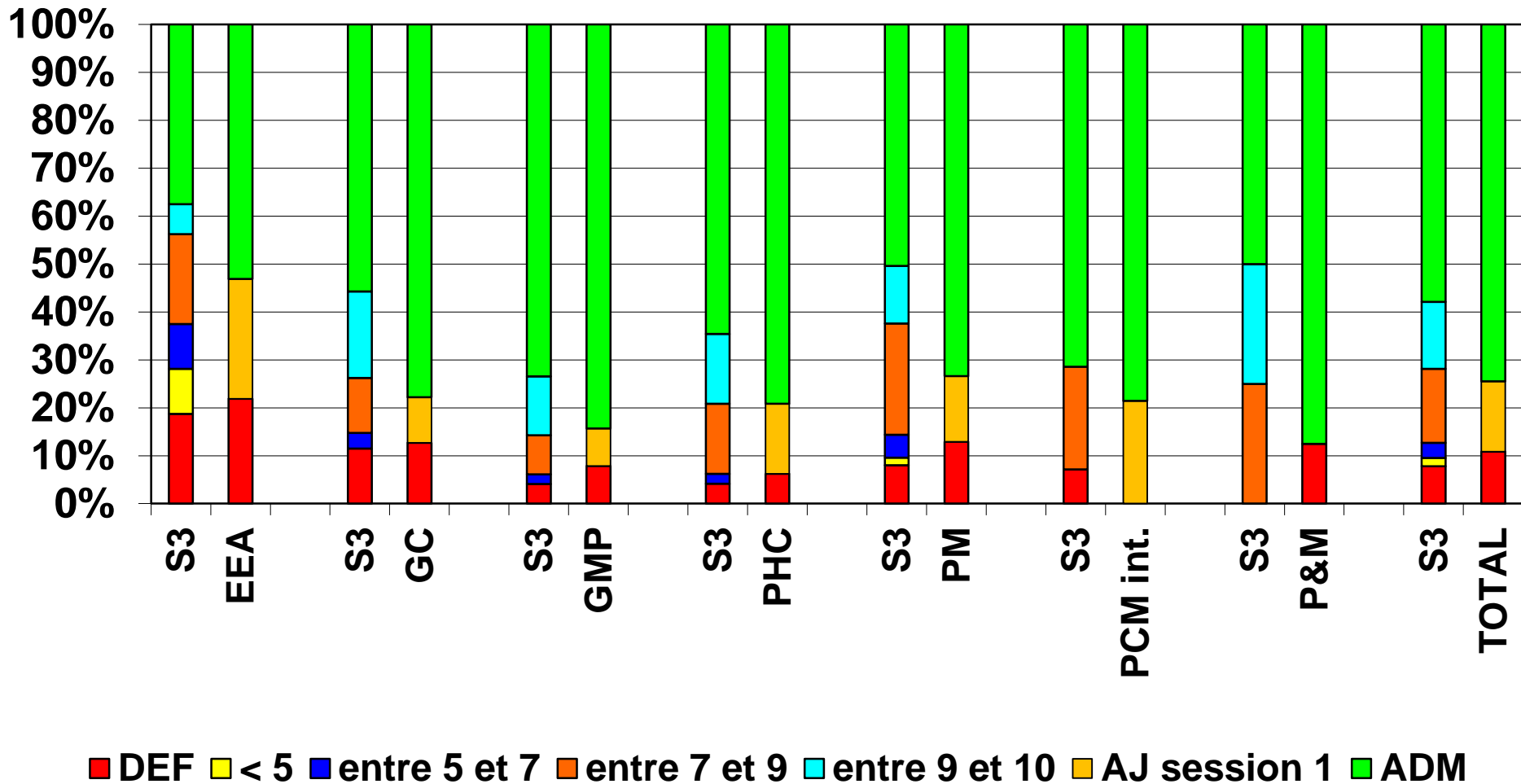

Questions diverses

Questions diverses

- Parcoursup et inscriptions

Le point au 8 juillet

Parcours	Capacité d'accueil	Vœux confirmés	Classés	Accepté	dont « Oui »	Liste d'attente
BIO Int	32	522	200	31	90 %	19
2018	32	337	150	32	84 %	30
CHB Int	32	234	91	25	88 %	
2018	16	110	61	23	70 %	
MIN Int	32	307	82	13	85 %	
2018	32	143	61	22	68 %	
PCM Int	32	215	138	25	96 %	
2018	16	96	59	16	75 %	4
P&M	32	150	66	19	95 %	
2018	16	163	28	14	71 %	
S&D	10	215	35	10	80 %	3
2018	16	123				
TOTAL	170	1643	740	123	90 %	22
2018	128	972	359	107	75 %	34

Le point au 8 juillet

Parcours	Capacité d'accueil	Vœux confirmés	Données d'appel	Accepté	dont « Oui »	Liste d'attente
CeB	190	1498	900	181	67 %	35
2018	190	896	290	162	63 %	
IMA	255	1433	1000	212	62 %	
2018	255	1127	300	212	56 %	
PCMM	175	1318	900	148	74 %	
2018	175	1131	225	131	54 %	
SPI	130	1386	500	124	51 %	11
2018	130	1122	200	109	47 %	
ST	55	543	350	51	71 %	46
2018	55	463	125	53	58 %	22
SV	280	2524	800	265	74 %	299
2018	280	2403	280	273	68 %	266
TOTAL	1085	8702	4450	981	67 %	391
2018	1085	7142	1420	940	60 %	288

Les « Oui si » au 8 juillet 2019

Parcours	Capacité d'accueil	Classés	Renf. disciplinaire		Propédeutique	
			Proposé	Accepté	Proposé	Accepté
CeB	190	1491	93	8 (4)	25	- (-)
2018	190	891	40	9	14	2
IMA	255	1402	229	63 (37)	154	41 (27)
2018	255	1127	171	66	96	26
PCMM	175	1303	275	59 (37)	69	16 (14)
2018	175	1131	168	29	45	5
SPI	130	1360			284	44 (21)
2018	130	1127			267	27
ST	55	536	70	- (-)	39	- (-)
2018	55	463	47	2		
SV	280	2509	1173	95 (28)	156	6 (6)
2018	280	2403	1065	108	181	5
TOTAL	1085	8601	1840	225 (106)	727	107 (68)
2018	1085	7142	1491	214	603	65

« L'après 5 juillet »

- 43 candidats radiés pour échec au bac

- ▶ CeB, 7
- ▶ IMA, 7
- ▶ PCMM, 2
- ▶ SPI, 8
- ▶ ST, 3
- ▶ SV, 16

- 52 candidats radiés suite au point d'étape

- ▶ CeB, 11
- ▶ SPI, 3
- ▶ ST, 3
- ▶ SV, 42

Inscriptions et entretiens

- IA : ouverture de la plateforme le 8 juillet
- Entretiens d'inscription :
 - ▶ 1104 créneaux programmés
 - ▶ 97 rendez-vous pris les 9 et 10 (277 créneaux)

Questions diverses

- Parcoursup et inscriptions
- Prochains conseils :
 - ▶ 9 septembre (sous réserves)
 - ▶ 14 octobre