

# Conseil du DLST

Lundi 14 septembre 2020

# Ordre du jour

1. Approbation des comptes-rendus des conseils des 6 juillet et 14 septembre 2020
2. Budget prévisionnel 2021
3. Parcoursup 2021 : capacités d'accueil
4. Effectifs à la rentrée
5. Questions diverses

# A partir de mercredi...

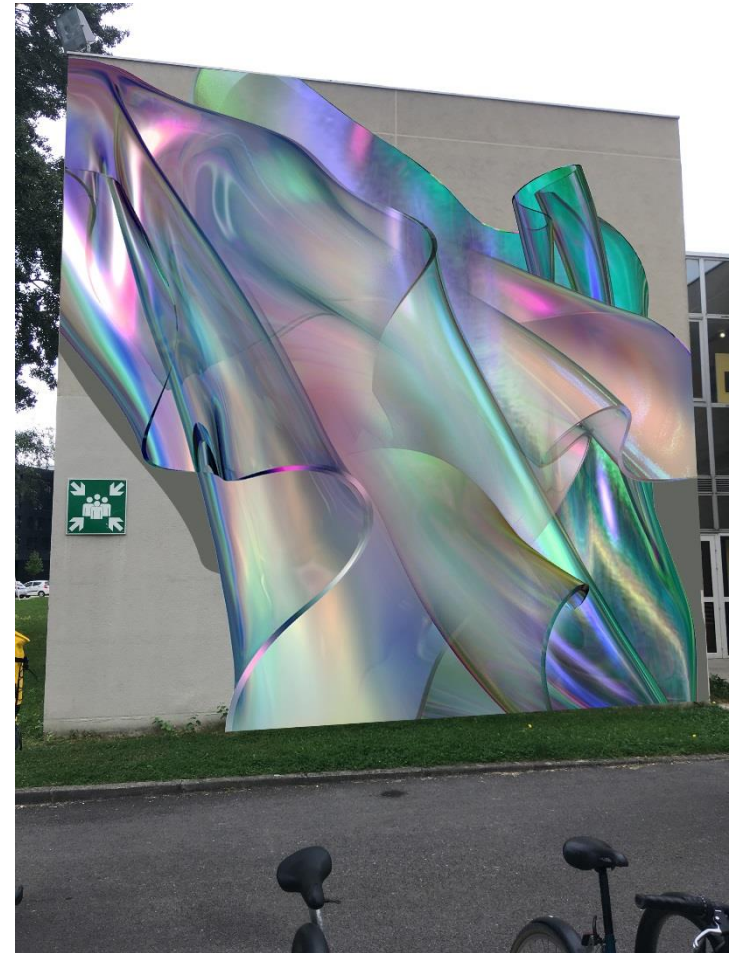
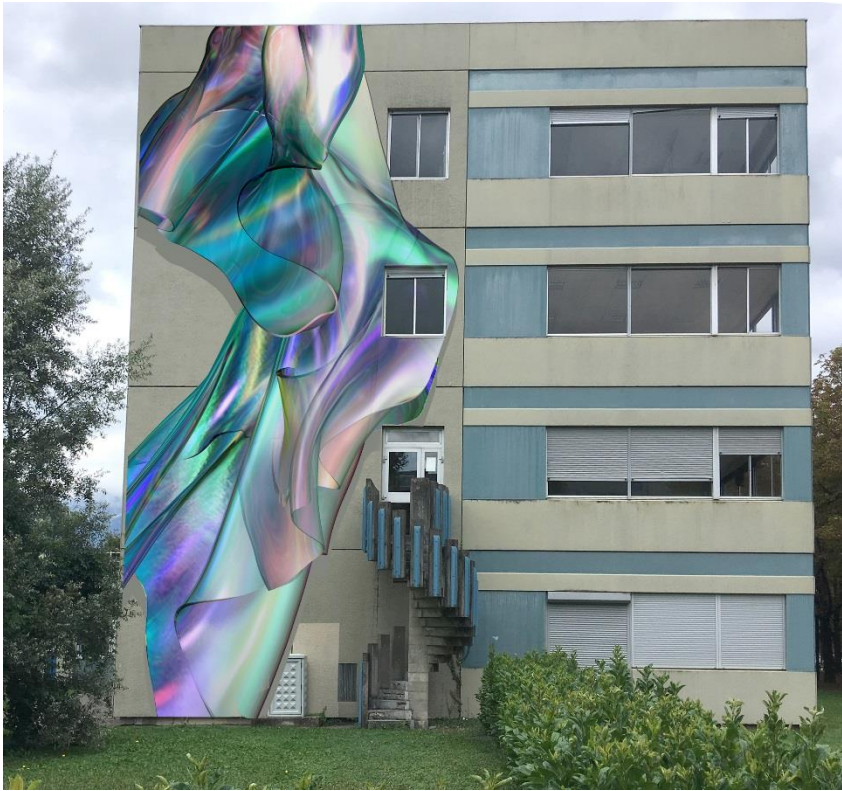

... [Rosie Woods au DLST](#) 😊

Approbation  
des comptes-rendus  
des conseils des 6 juillet  
et 14 septembre 2020

# Budget prévisionnel 2021

# Cadrage budgétaire

- Lettre de cadrage
  - initialement prévue au 18 septembre...  
... on attend toujours...
  - droits d'inscription : prélèvement de 10,72 %  
(2020 : 10,72 % - 2019 : 8,04 % - 2018 : 5 %)
- Ouverture des crédits à hauteur de 80 % (au lieu de 90 %)
- Masse salariale : 9 octobre / Budget initial : 16 octobre

# Allocation de moyens

	<b>2021</b>	<b>2020</b>	<b>2019</b>	<b>2018</b>	<b>2017</b>
Dotation théorique	180 637	176 859	209 321	195 337	190 963
Dotation réelle	<b>148 498</b>	<b>174 260</b>	<b>188 389</b>	<b>195 804</b>	<b>215 797</b>
<i>(dont virement PhITEM)</i>				20 000	25 000
	<b>- 14,8 %</b>	<b>- 7,5 %</b>	<b>- 3,8 %</b>	<b>- 9,3 %</b>	

# Dotations MS fléchées

	2021	2020	2019	2018	2017
Emplois étudiants UGA	64 149	69 831	71 427		
Emplois ORE	21 483	41 895			
<i>CDD gestionnaire (1 ETP)</i>		26 328			
<i>contractuels (1,5 ETP)</i>					
<i>emplois étudiants</i>	21 483	15 567			



# Droits d'inscription (calcul)

		BI 2021		BI 2020		BI 2019		BI 2018	
		base	€	base	€	base	€	base	€
<b>Inscrits P</b>	étudiants L	2338	201 068	2 268	195 048	2 280	196 080	2409	202 356
	CPGE	908	62 652	879	60 651	810	55 890	801	54 468
	réorientés L	63	2 709	66	2838	100	4 300	125	5 250
	FC	39	3 354	47	4 042	41	3 526	4	336
	<b>TOTAL</b>	<b>3348</b>	<b>269 783</b>	<b>3 260</b>	<b>262 579</b>	<b>3 231</b>	<b>259 796</b>	<b>3 339</b>	<b>262 410</b>
<b>Inscrits S</b>	étudiants L	12	852	24	1 704	6	426	9	693
	réorientés L	36	1 548	41	1 763	85	3 655	53	2 226
	PEIP A	228	40 812	234	41 886	224	40 096		
	<b>TOTAL</b>	<b>276</b>	<b>43 212</b>	<b>299</b>	<b>45 353</b>	<b>315</b>	<b>44 177</b>	<b>62</b>	<b>2 919</b>

*base = inscrits n-1*

# Droits d'inscription

		BI 2021	BI 2020	BI 2019	BI 2018
<b>BP</b>	Inscriptions principales	269 783	262 579	259 796	262 410
	Inscriptions secondes	43 212	45 353	44 177	2 919
	<b>Total droits</b>	<b>312 995</b>	<b>307 932</b>	<b>303 973</b>	<b>265 329</b>
	Prélèvement PRE	33 553	33 010	24 439	14 248
	Déduction BU/FSDIE/MP	340	170	220	1 763
	<b>Reversement global</b>	<b>279 102</b>	<b>274 752</b>	<b>279 314</b>	<b>249 318</b>
	<b>Reversement - 90 %</b>	<b>251 192</b>	<b>247 277</b>	<b>251 383</b>	<b>224 386</b>
<b>BR2</b>	<i>MAJ effectifs année n (90 %)</i>		31 825	46 900	28 690
<b>TOTAL</b>			<b>279 102</b>	<b>298 283</b>	<b>253 076</b>

# Recettes hors EE/ORE/HTTP

	2021	2020	2019	2018	2017
<b>Dotation UGA</b>	<b>148 498</b>	<b>174 260</b>	<b>188 389</b>	<b>195 804</b>	<b>215 797</b>
<i>masse salariale</i>				67 900	70 000
<i>amortissement</i>			95 800	90 344	
<b>Echanges d'heures</b>	<b>- 3 073</b>				
<b>Ressources propres</b>	<b>253 692</b>	<b>249 777</b>	<b>253 883</b>	<b>227 386</b>	<b>236 688</b>
droits d'inscription	251 192	247 277	251 383	224 386	233 688
ressources propres	2 500	2 500	2 500	3 000	3 000
<b>Formation Continue</b>	<b>27 376</b>	<b>37 481</b>	<b>36 185</b>	<b>70 522</b>	<b>86 215</b>
<b>TOTAL</b>	<b>426 493</b>	<b>461 518</b>	<b>478 457</b>	<b>493 712</b>	<b>538 700</b>

# Recettes totales

	2021	2020	2019	2018	2017
<b>Dotation UGA</b>	<b>148 498</b>	<b>174 260</b>	<b>188 389</b>	<b>195 804</b>	<b>215 797</b>
masse salariale				67 900	70 000
amortissement	79 786	91 583	95 800	90 344	
<b>Echanges d'heures</b>	<b>- 3 073</b>				
<b>Ressources propres</b>	<b>253 692</b>	<b>249 777</b>	<b>253 883</b>	<b>227 386</b>	<b>236 688</b>
droits d'inscription	251 192	247 277	251 383	224 386	233 688
ressources propres	2 500	2 500	2 500	3 000	3 000
<b>Formation Continue</b>	<b>27 376</b>	<b>37 481</b>	<b>36 185</b>	<b>70 522</b>	<b>86 215</b>
<b>Emplois étudiants</b>	<b>64 149</b>	<b>69 831</b>	<b>71 427</b>		
<b>Dotation ORE</b>	<b>21 483</b>	<b>41 895</b>			
<b>TOTAL</b>	<b>512 215</b>	<b>573 244</b>	<b>549 884</b>	<b>493 712</b>	<b>538 700</b>

# Dépenses

- Politique d'investissement (amortissement) :

79,8 k€ (- 11,8 k€)

Année	Amortissement	Prévisions 2018
2018	90 344	
2019	95 781	
2020	91 583	73 888
2021	79 786	56 507
2022		30 590
2023		12 063

# Dépenses

- Politique d'investissement (amortissement) :  
**79,8 k€ (- 11,8 k€)**
  - ▶ « upgrade » vidéoprojecteurs  
amphis A2 et F + salle du conseil (HDMI) (15,6 k€)
  - ▶ appel à projets début 2021 (nouvelles maquettes !)
  - ▶ tiers-lieux ???

# Dépenses

- Politique d'investissement (amortissement) :  
79,8 k€ (- 11,8 k€)
- Masse salariale :

# Exécution masse salariale

<b>BI</b>	<b>2020</b>	<b>2019</b>	<b>2018</b>	<b>2017</b>
surveillances d'examens	72,0 k€	66,7 k€	65,0 k€	60,9 k€
CDD (ORE)	26,3 k€		5,0 k€	13,2 k€
S&D	14,7 k€			
EE	88,4 k€			
réserve prudentielle		5,3 k€		
<b>TOTAL</b>	<b>201,4 k€</b>	<b>72,0 k€</b>	<b>70,0 k€</b>	<b>83,1 k€</b>
<b>Exécution</b>	<b>oct. 2020</b>	<b>2019</b>	<b>2018</b>	<b>2017</b>
surveillances d'examens	26,6 k€	72,0 k€	80,3 k€	65,8 k€
CDD (ORE)	16,7 k€	51,2 k€	5,3 k€	6,7 k€
S&D	22,7 k€	6,3 k€		
EE	89,8 k€			85,0 k€ ?
<i>chaîne (eOTP = 10,5 k€)</i>	7,8 k€	10,5 k€	10,5 k€	10,5 k€
<b>TOTAL (hors eOTP)</b>	<b>163,6 k€</b>	<b>222,3 k€</b>	<b>165,0 k€</b>	<b>72,5 k€</b>



# Dépenses

- Politique d'investissement (amortissement) :

79,8 k€ (- 11,8 k€)

- Masse salariale :

182,2 k€ (- 20,7 k€)

▶ surveillances d'examens		72,0 k€
▶ vacances Sciences & Design		17,6 k€
▶ emplois étudiants (ressources fléchées)	64,1 + 21,5 =	85,6 k€
▶ complément EE		7,0 k€
▶ <del>CDD (ORE)</del>		<del>24,0 k€</del>
▶ ORE (enseignants)		72,0 k€
▶ chaîne d'inscription (e-OTP)		10,5 k€

# Dépenses

- Politique d'investissement (amortissement) :  
79,8 k€ (- 11,8 k€)
- Masse salariale :  
182,2 k€ (- 20,7 k€)
- CC disciplinaires : statu quo  
(hors investissements) 227 k€ (=)

# 2021 : CC disciplinaires

CC		Exécution 2019 (9/10)	BI 2020	Exécution 2020 (9/10)	BI 2021
Biologie	F	75 207	70 000	59 913	70 000
Chimie	F	32 632	50 000	49 712	50 000
Physique	F	49 281	50 000	31 026	50 000
STE	F	31 761	40 000	3 434	40 000
Mécanique	F	14 954	15 000	11 328	15 000
Génie civil	F	235			
Maths	F	9 012	2 000		2 000
<b>TOTAL</b>	F	213 084	227 000	155 413	227 000
	I	92 484	≤ 91 583	101 401	≤ 79 786

# Dépenses

- Politique d'investissement (amortissement) :  
79,8 k€ (- 11,8 k€)
- Masse salariale :  
182,2 k€ (- 20,7 k€)
- CC disciplinaires : statu quo  
(hors investissements) 227 k€ (=)
- Administration : 23,2 k€ (- 3,3 k€)
- Multimédia : 0 k€ (- 26,7 k€)

# 2021 : tous CC

CC		BI 2019	Exécution 2019 (20/9)	BI 2020	Exécution 2020 (5/10)	BI 2021
CC disciplinaires	F	227 000	213 084	227 000	155 413	227 000
Informatique & multimédia	F	54 926		26 735		-
		83 676	85 533	53 235	40 006	23 157
Adm. / Form.	F	28 750		26 500		23 157
	F	310 676	298 617	280 235	195 419	250 157
TOTAUX	I	95 781	92 484	91 583	136 514	79 786
	MS	143 427 (EE : 71 427)	118 940 (EE : 57 127)	201 426 (EE : 87 998)	133 114 (EE : 89 816)	182 182 (EE : 92 582)

+ vacations  
ORE : 35 316

+ vacations  
ORE : 38 742

# Budget 2021

Dépenses		Recettes	
Fonctionnement : FI + FC	227 000 € 2020 : 253 735	Droits d'inscription	251 192 € 2020 : 247 277
Fonctionnement : Administration	23 157 € 2020 : 26 500	Ressources propres	2 500 € 2020 : 2 500
Investissement	79 786 € 2020 : 91 583	FC / DAEUB	27 376 € 2020 : 37 481
Masse salariale	89 600 € 2020 : 113 028	Dotation de l'établissement	148 498 € 2020 : 174 260
EE	92 582 € 2020 : 88 398	Dotation EE	64 149 € 2020 : 69 831
		Dotation ORE	21 483 € 2020 : 41 895
		Echange d'heures	- 3 073 €
<b>TOTAL</b>	<b>512 125 €</b> 2020 : 573 244	<b>TOTAL</b>	<b>512 125 €</b> 2020 : 573 244

# Vote

- Abstention
- Contre
- Pour

# Autres crédits ORE (pour info)

	2018/2019		2019/2020			
	consommé		consommé		prévisions	
	heures	€	heures	€	heures	€
Vacations S1	212	9 222			1 086	57 232
Vacations S2	880	38 280			585	30 829
EE S1	1 112	29 390			861	22 756
EE S2					801	21 170
Ecole d'été			60	2 610		
Ecole d'été				7 000		
Calculettes (45)				5 346		
Analyse dossiers	381	16 573			381	16 573
DETU					129	6 798
<b>TOTAL</b>		<b>93 465</b>		<b>14 956</b>		<b>155 358</b>



Travaux

# Travaux : qui fait quoi ?

- UGA (DGD Patrimoine)
  - ▶ tout ce qui est à l'extérieur des bâtiments
  - ▶ tout ce qui touche aux bâtiments  
(infrastructure, peintures, huisseries, volets et stores, ...)
- DLST
  - ▶ le reste...

# UGA : Travaux 2019/2020

- scolarité
  - ▶ moustiquaires + rideaux intérieurs
- bât. A - halls
  - ▶ peintures hall A
- bât. B - façade nord
  - ▶ menuiseries aluminium
  - ▶ volets électriques
- bât. B - 2<sup>ème</sup> étage :
  - ▶ rénovation des salles de TP (cf. 3<sup>ème</sup> étage)
- bât. C
  - ▶ ascenseur (intégralement refait)

# DLST : Travaux 2019/2020

- signalétique WC, ascenseurs, escaliers, entrées (3,1 k€)
- équipements vidéo-diffusion (33 k€)
  - ▶ amphis A1 / D1 / E2 (20,2 k€)
  - ▶ *dispositifs mobiles* (8,6 k€)
  - ▶ *tablettes* (4,2 k€)
- fresques (Street Art Fest Grenoble-Alpes) (15 k€)

# UGA : pas (encore) fait

- centrale SSI
- peinture toilettes
- huisseries C020
- huisseries bât. B - côté sud (+ peintures)
- rénovation du laboratoire de chimie C015 (cf. C020)
- bât. A - 1er étage + bât. B - côté sud : rideaux occultants
- salles ex-SET (1 salle TD) (projet abandonné)

# ... mais aussi...

- continuer le remplacement des huisseries
- isolation des façades
- entrée principale
  - ▶ SAS + rideau d'air chaud
  - ▶ ajout d'une porte de secours (augmentation des flux)
- tout ce qui n'a pas encore été fait...

# ... et encore...

- *aménagement secteur bât. F, C et E !?*
- *mise en valeur de l'œuvre d'art*
- *projet tiers lieux (bât. E) ???*

Si vous avez des idées ?



Parcoursup 2021 :  
capacités d'accueil

# Parcoursup 2020

L1	CA 2020	Oui PS	Fin PS	L1	CA 2019	Oui PS	Fin PS
CeB	160	136 (+ 14)	8/9	BIO Int	32	30 (+ 2)	23/7
IMA	225	221 (+ 4)	12/7	CHB Int	32	27 (+ 5)	26/7
PCMM	150	136 (+ 12)	23/7	MIN Int	32	13 (+ 16)	28/5
SPI	100	87 (+ 12)	9/8	PCM Int	32	25 (+ 6)	3/6
ST	55	49 (+ 6)	29/8	P&M	32	18 (+ 13)	27/5
SV	280	276	-	S&D	10	10	-

# Capacités d'accueil 2021

L1	CA 2020	Oui PS	CA 2020	L1	CA 2019	Oui PS	CA 2020
CeB	160	136 (+ 14)	=	BIO Int	32	30 (+ 2)	=
IMA	225	221 (+ 4)	=	CHB Int	32	27 (+ 5)	=
PCMM	150	136 (+ 12)	=	MIN Int	32	13 (+ 16)	=
SPI	100	87 (+ 12)	=	PCM Int	32	25 (+ 6)	=
ST	55	49 (+ 6)	=	P&M	32	18 (+ 13)	=
SV	280	276	=	S&D	10	10	=

**Effectifs à la rentrée**

# Effectifs à la rentrée universitaire 2020

# 9,1 % d'inscriptions post-entrée

## Jusqu'au 2 septembre (inclus)

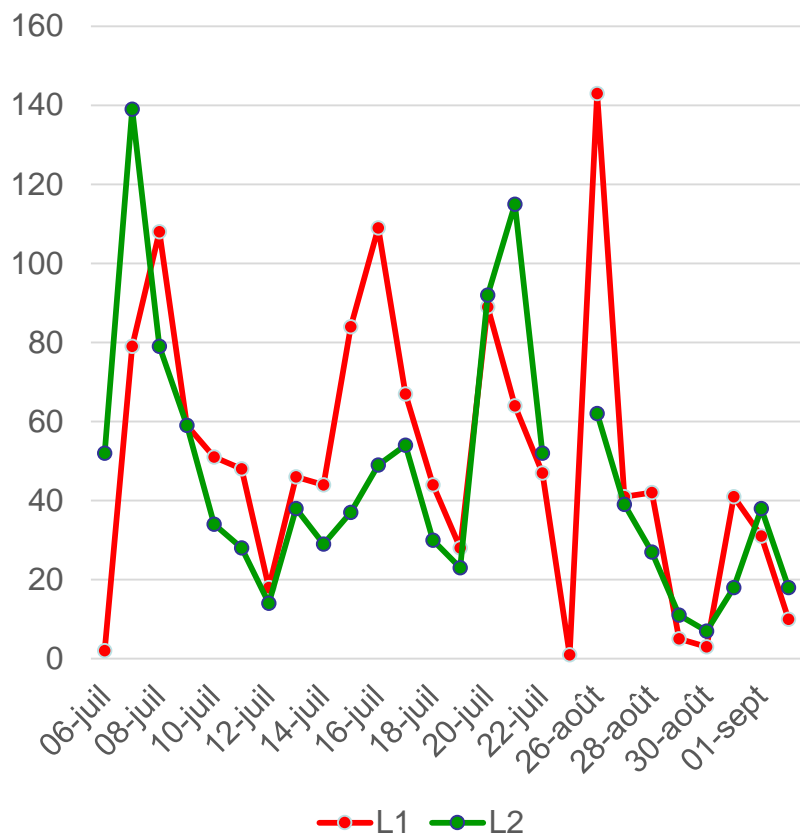

L1 : 1304 (89 %) - L2 : 1144 (94 %)

## Après la rentrée

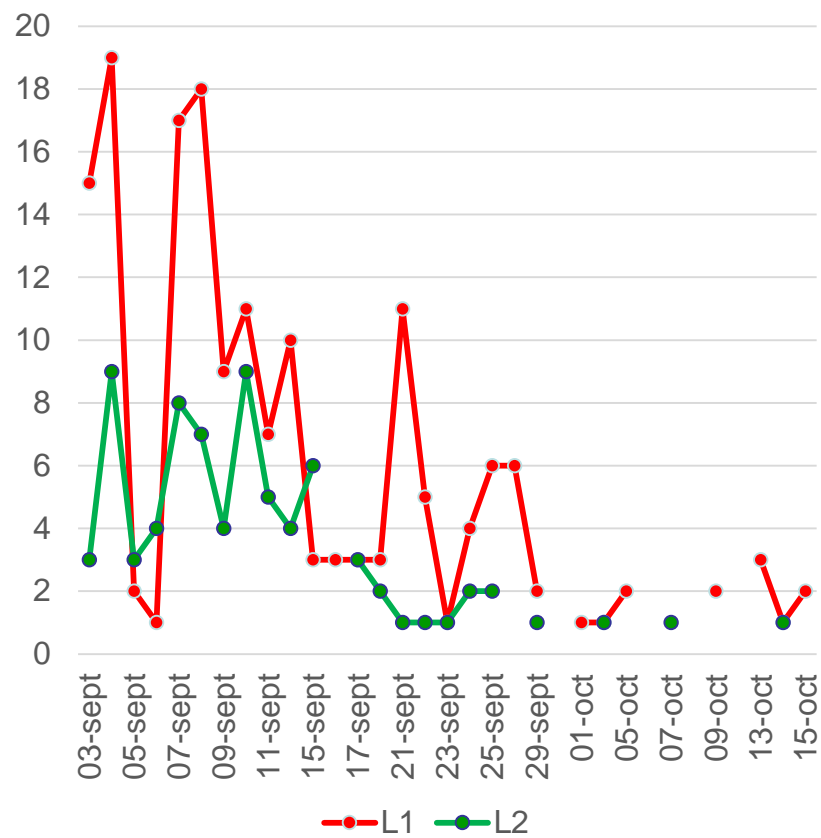

L1 : 168 (12 %) - L2 : 78 (6 %)

# Difficultés prévisionnelles

- L1 :
  - ▶ admis Parcoursup (Oui / Oui mais) - admis propédeutique
  - ▶ propédeutique N-1
  - ▶ 50 % AJ + 20 % DEF + NC
  - ▶ 40 % admis DAP/PEF/eCandidat
- L2 :
  - ▶ admis L1
  - ▶ 50 % AJ + 20 % DEF + NC
  - ▶ 40 % admis PEF/eCandidat
  - ▶ 100 % admis PACES 8/10

# L1 : 1322 prévisions → 1397 IA

Parcours non sélectifs : 1176 → 1260

Parcours sélectifs : 146 → 137

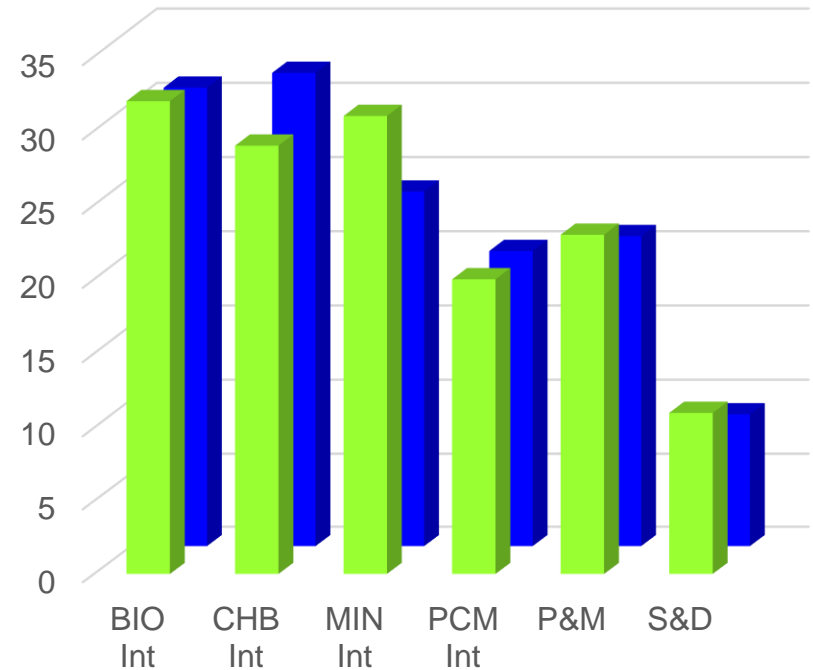
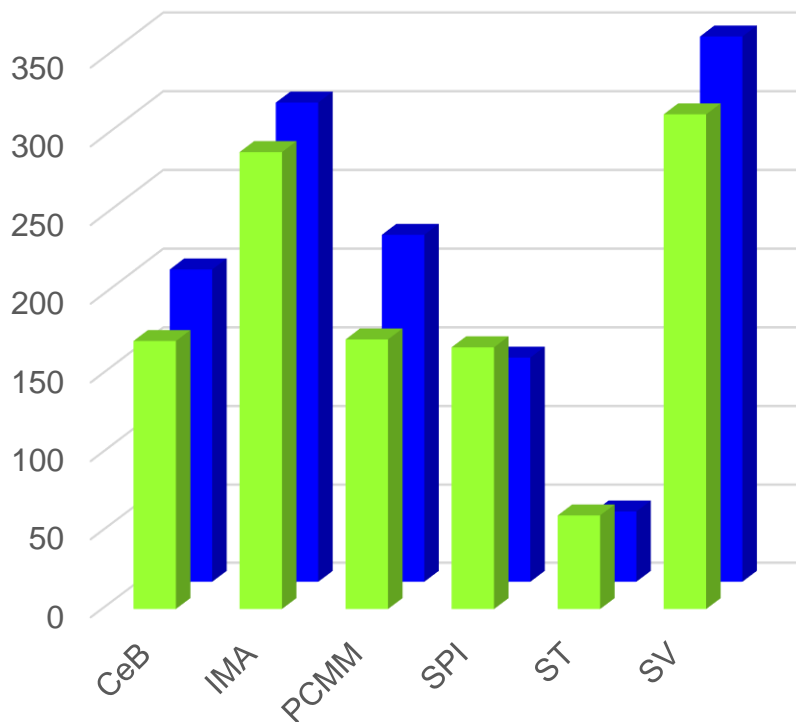

■ Prévision ■ Inscrits

■ Prévision ■ Inscrits



# L2 : 1223 prévisions → 1222 IA

Parcours non sélectifs : 1110 → 1109

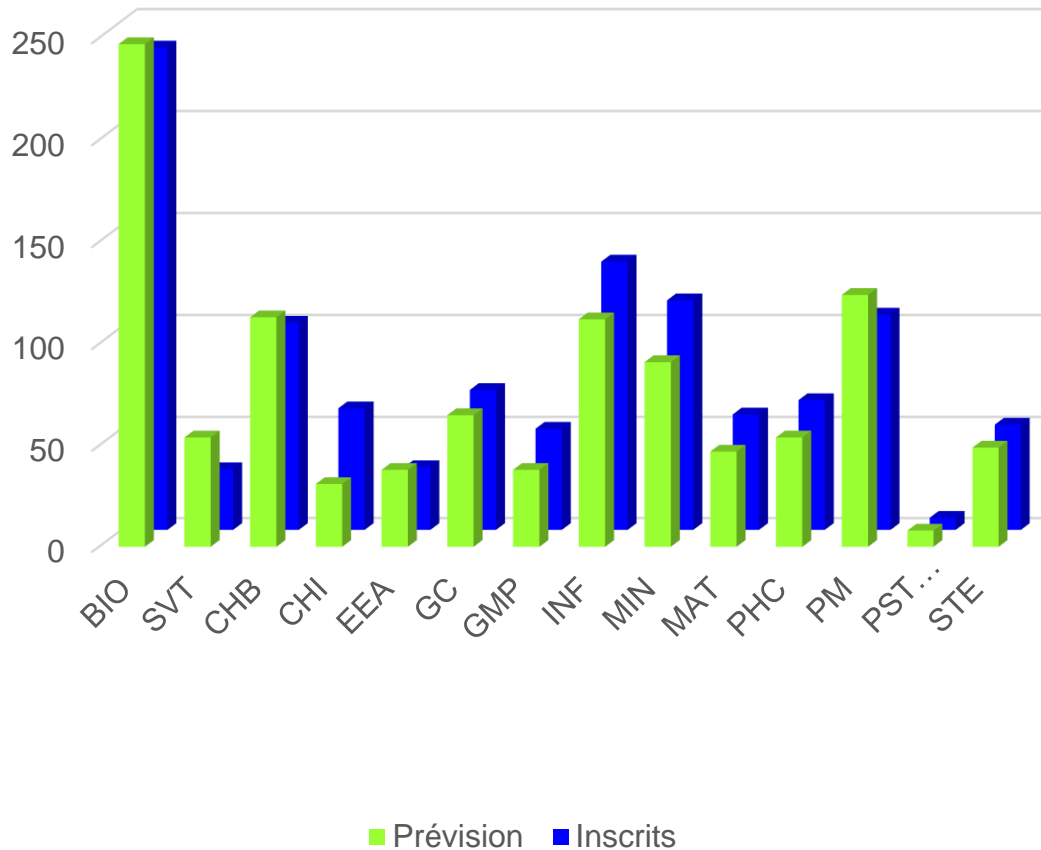

Parcours sélectifs :  
113 → 113

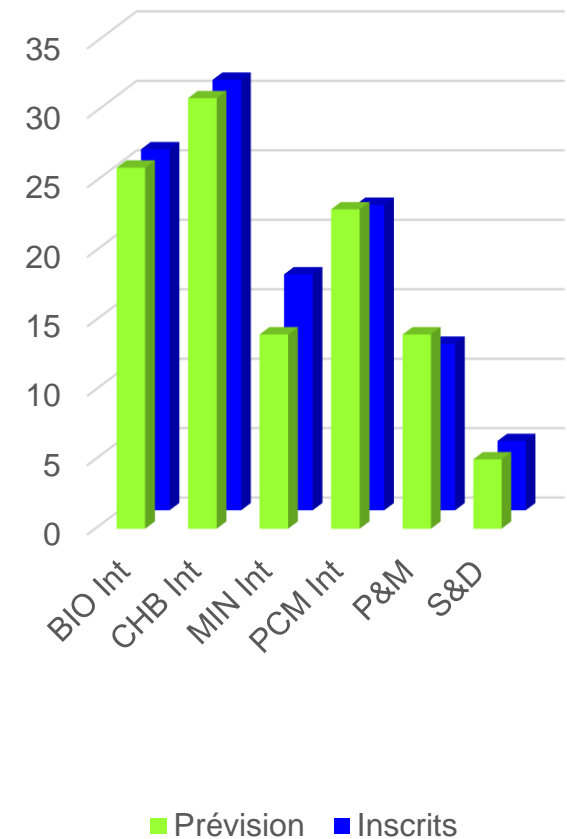

*DLST et DSDA*

# Effectifs 2020

Grenoble : 2699  
(2608) + 3 %

Valence : 344  
(394) - 13 %

• L1 : 1472  
- 4 % (1534)

• L1 : 200  
- 17 % (240)

• L2 : 1222  
+ 14 % (1071)

• L2 : 114  
+ 9 % (105)

• L3 : 5  
+ 67 % (3)

• L3 : 30  
- 39 % (49)

# Effectifs étudiants au DLST

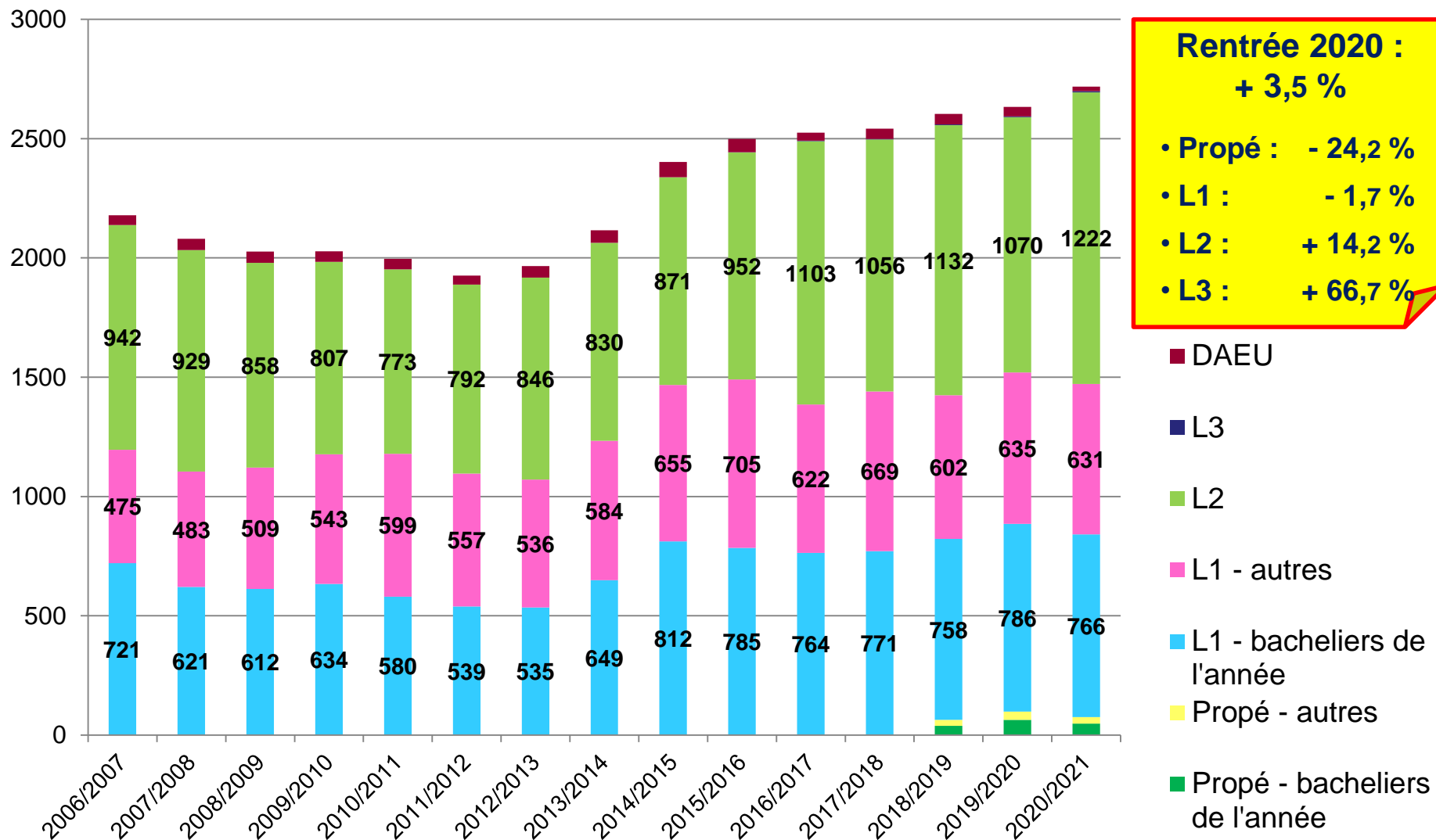

# Effectifs étudiants au DSDA

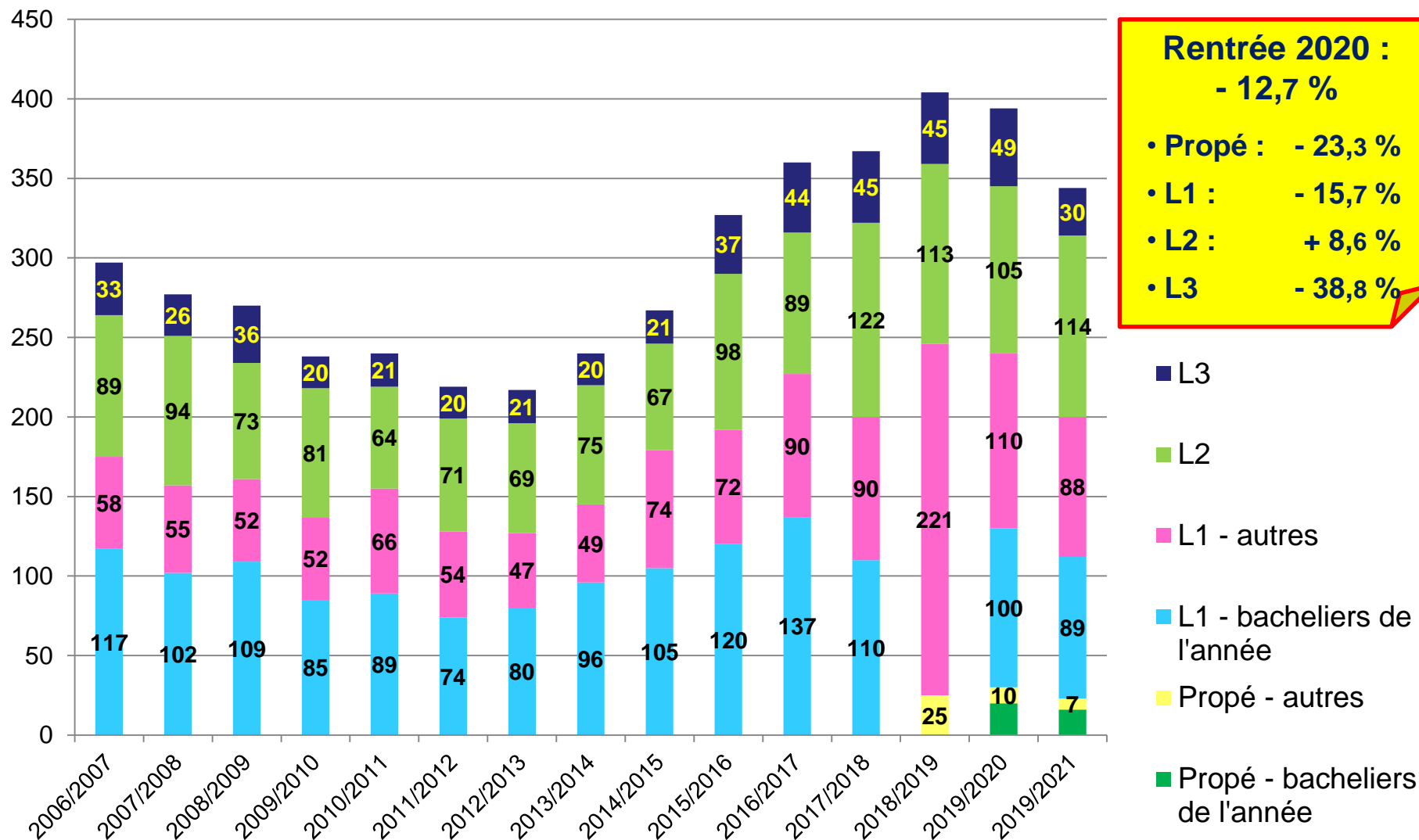

# L1 + L2 (Grenoble + Valence)

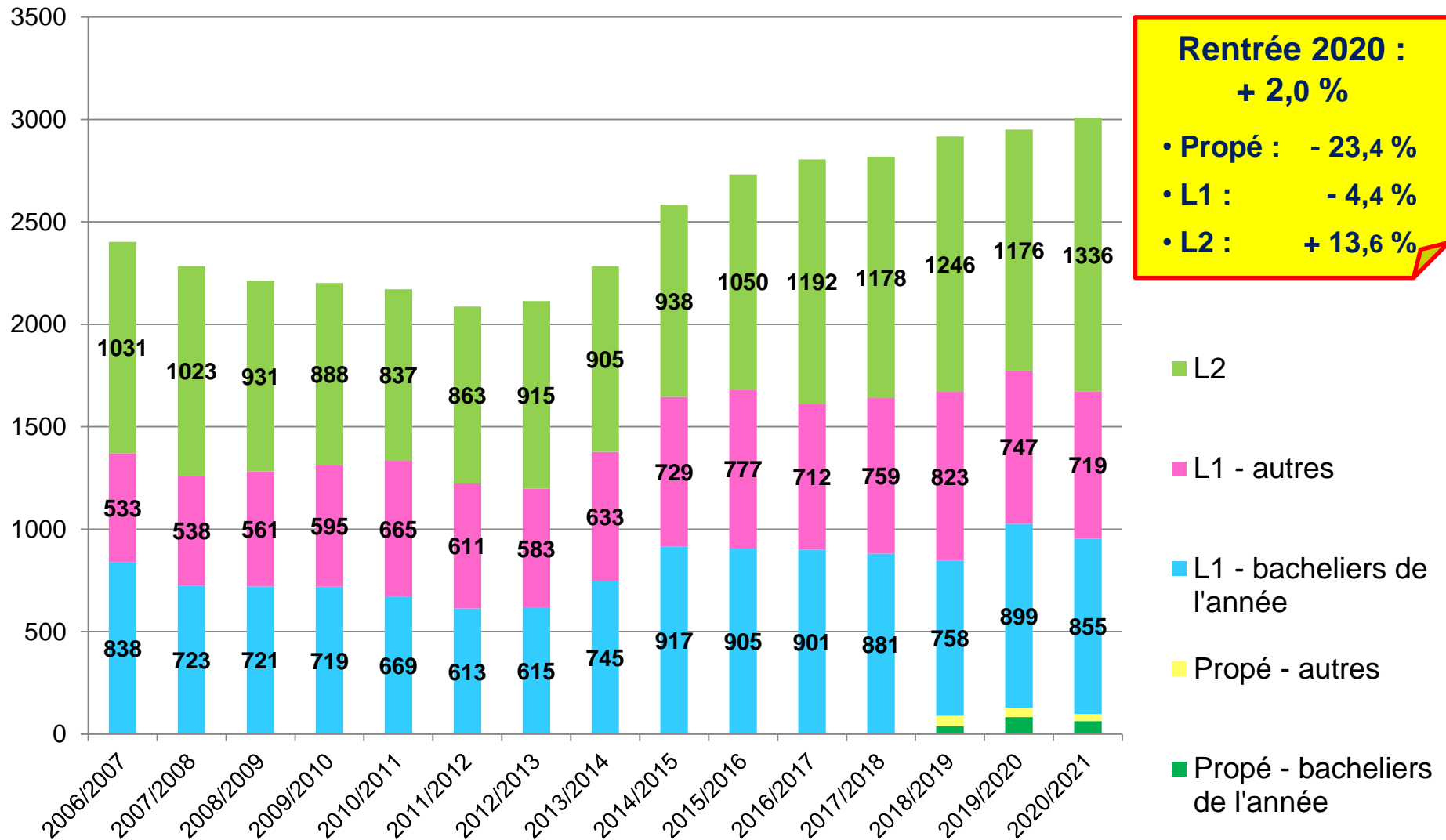

*L1 et propédeutique*

# L1 DSDA : - 40 inscrits (- 16,7 %)

	17/18	18/19	19/20	20/21
Propédeutique		25	30	23
CHB	79	103	102	93
IMA	77	66	54	40
PCMM	53	52	40	44



# L1 DLST : - 62 inscrits (- 4 %)

	17/18	18/19	19/20	20/21
Propédeutique		64	98	75
SV	407	354	354	347
BIO Int	31	33	34	31
CeB	188	204	215	199
CHB Int	16	32	28	32
IMA	346	287	309	305
MIN Int	16	31	16	24

# L1 DLST : - 62 inscrits (- 4 %)

	17/18	18/19	19/20	20/21
PCMM	216	197	220	221
PCM Int	17	16	26	20
SPI	142	129	150	143
ST	59	66	61	45
P&M	12	12	15	21
S&D	3	4	8	9

# DLST : bacs 2020 vs. autres bacs

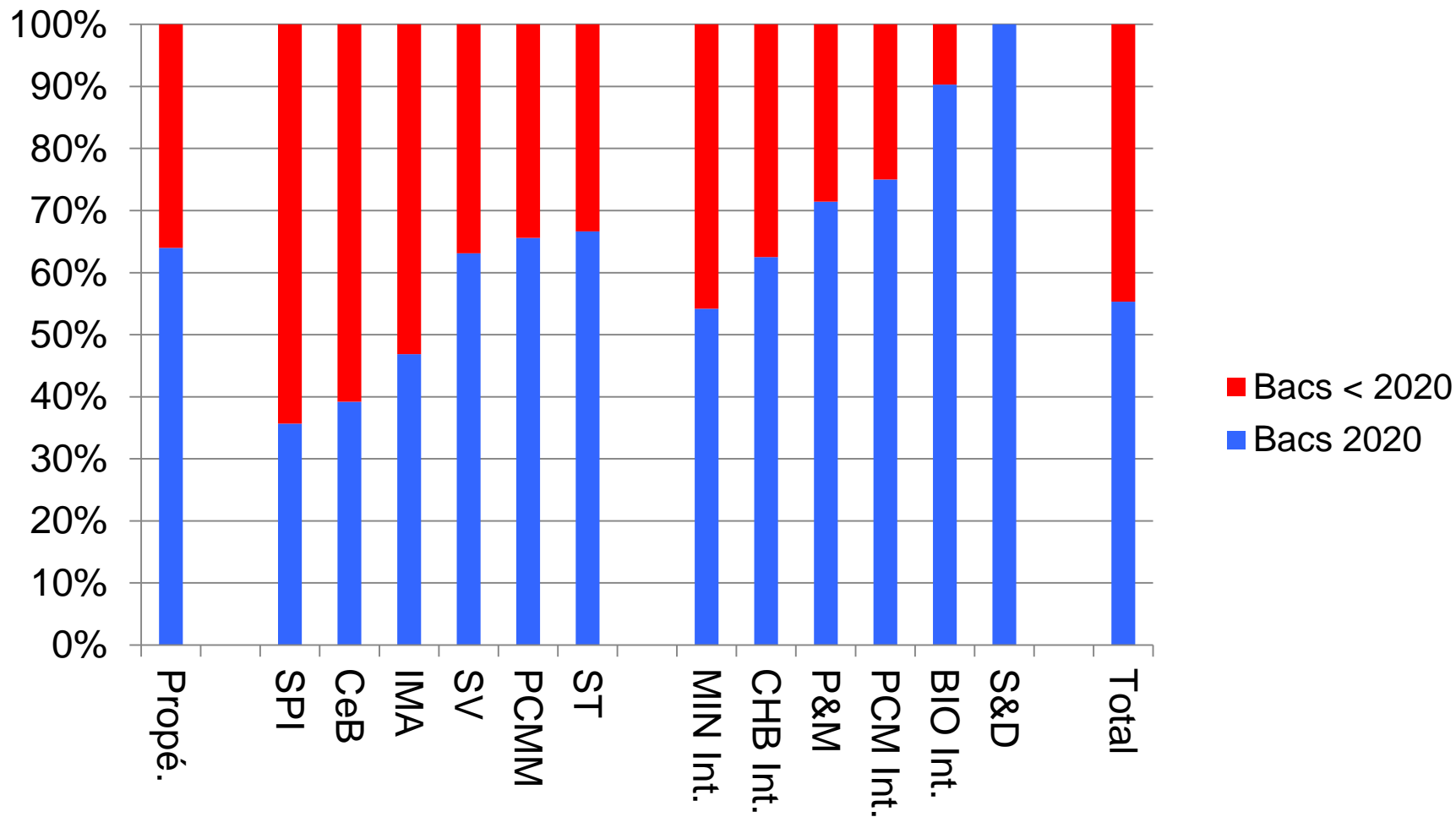

# DLST : bacs 2020 par parcours

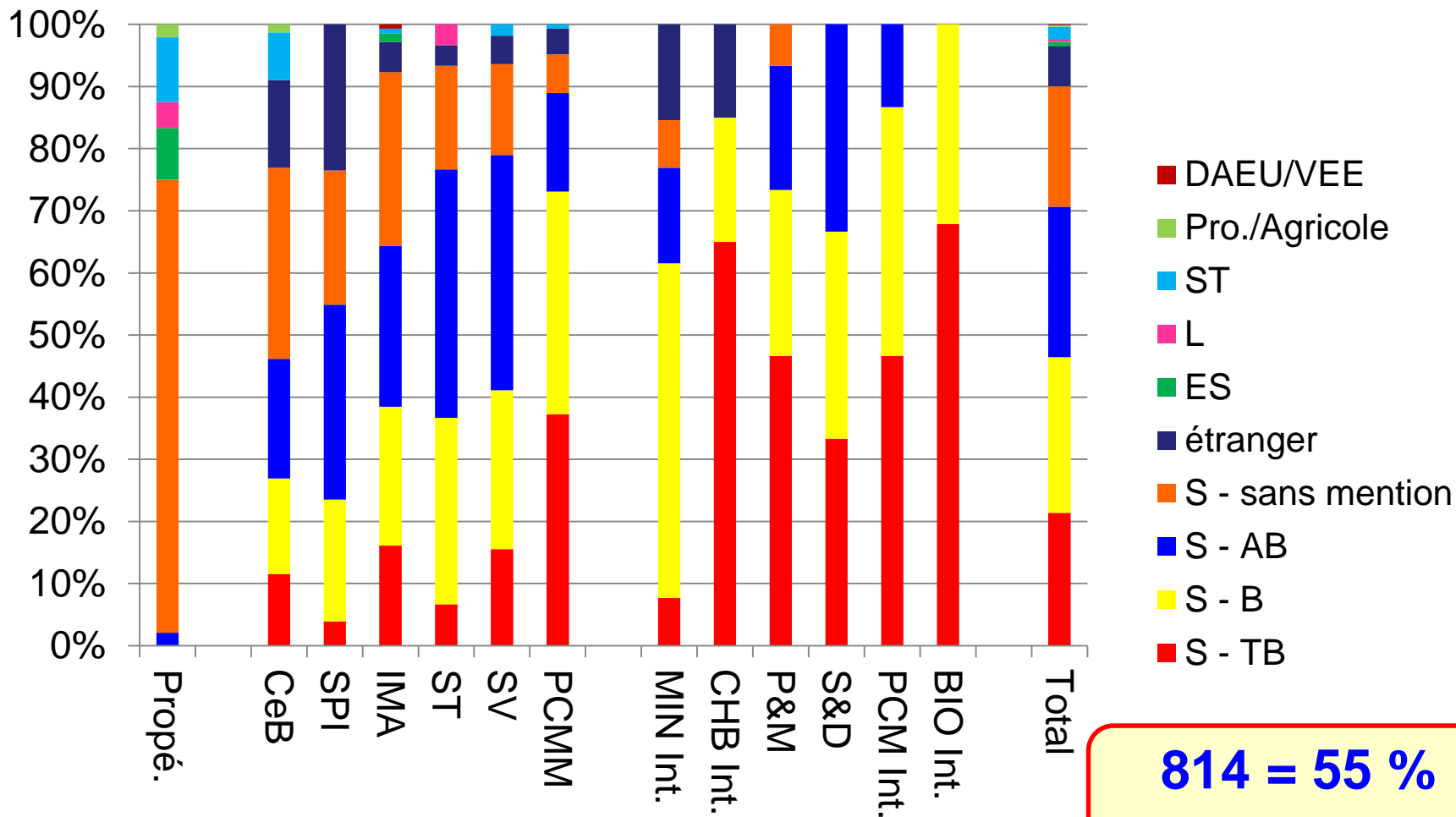

**814 = 55 %**  
 (2019 : 862 = 56 %)

# DLST : bacs < 2020 par parcours

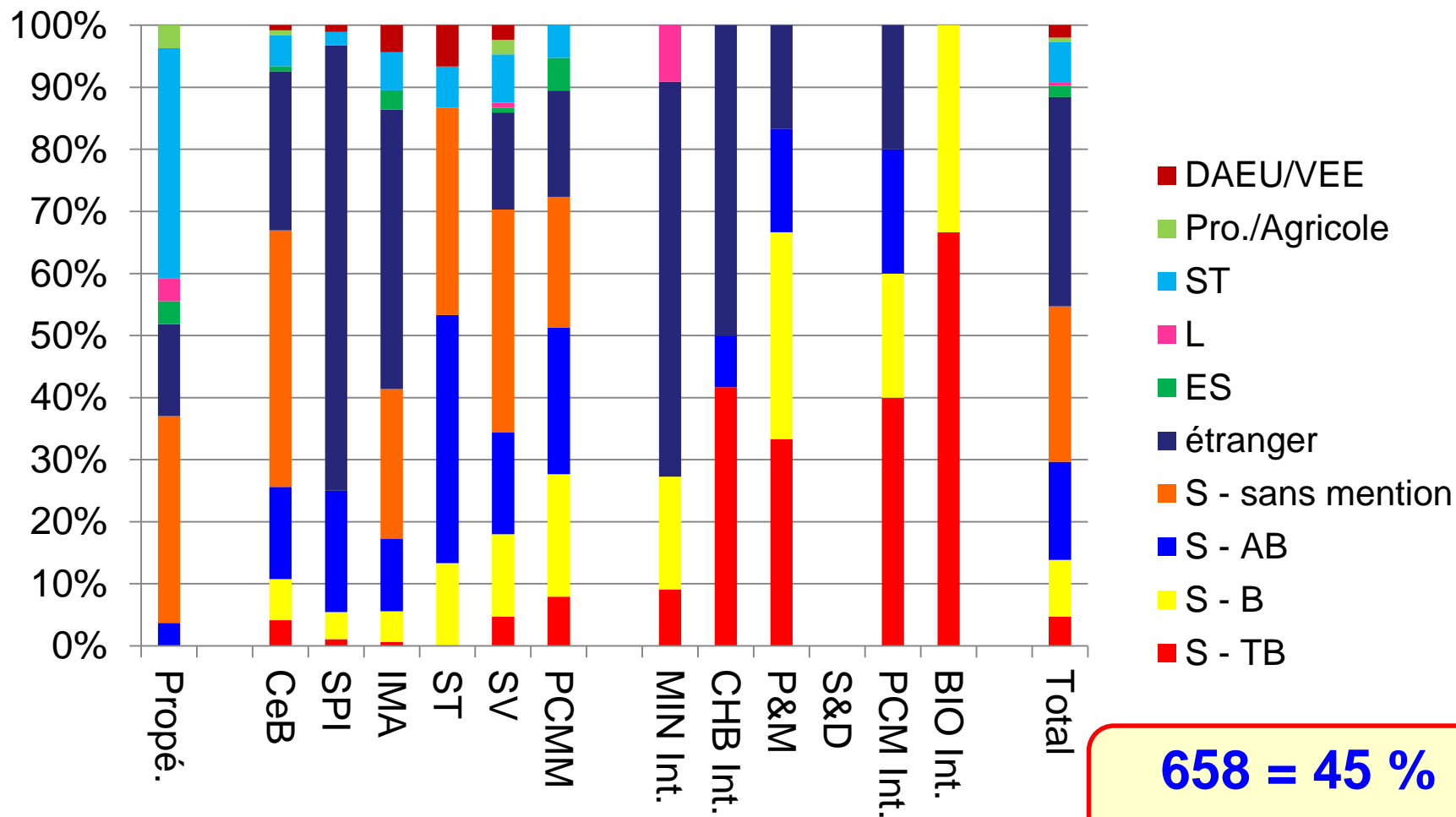

**658 = 45 %**

**(2019 : 672 = 44 %)**

# DLST : composition par parcours

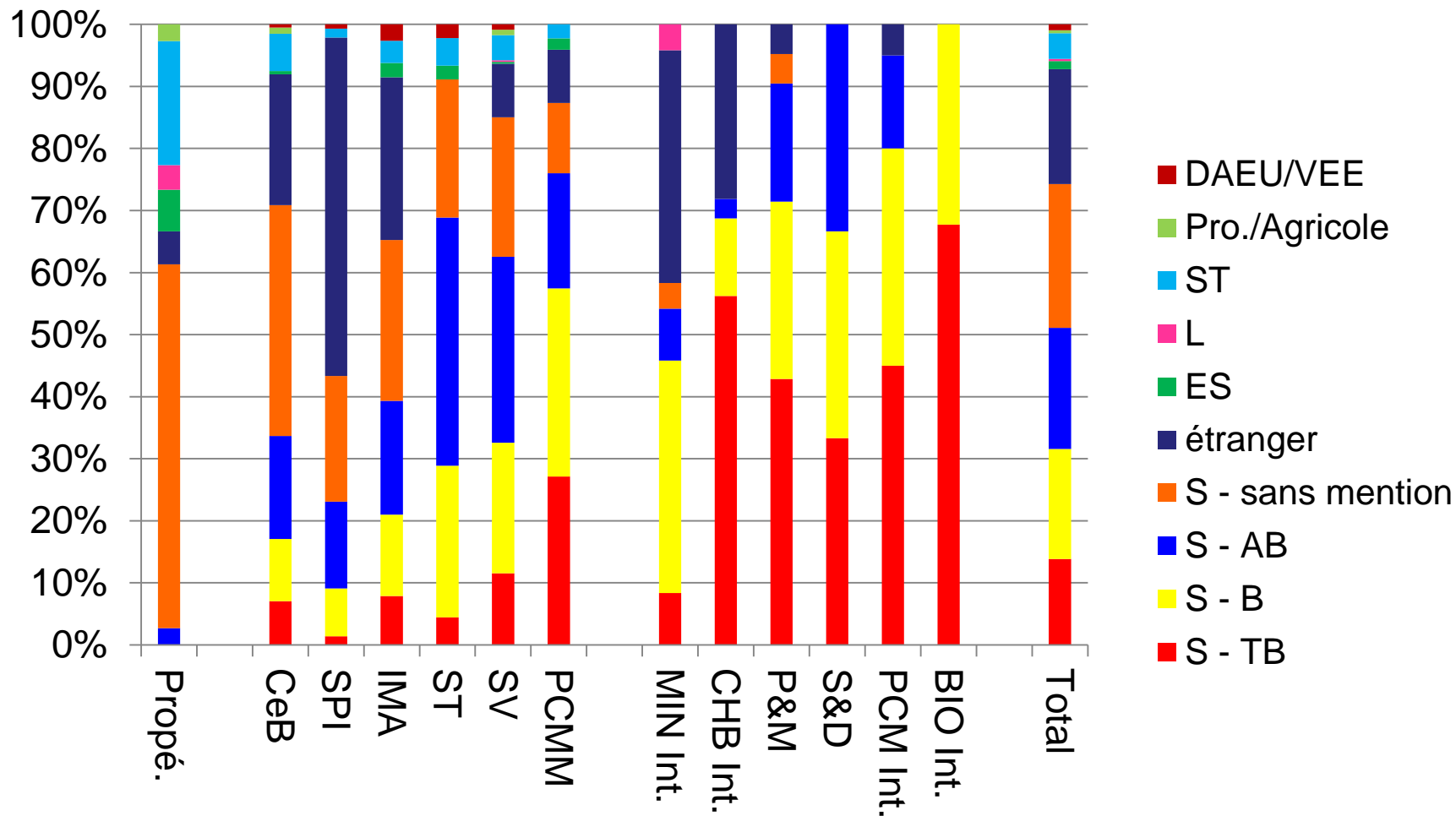

*L2*

# L2 DSDA : + 9 inscrits (8,6 %)

	17/18	18/19	19/20	20/21
CHB	61	42	51	51
INF	12	21	13	16
MIN	18	16	12	23
PHC	18	16	14	7
PMM	13	18	15	17



# L2 DLST : + 151 inscrits (14,1 %)

	17/18	18/19	19/20	20/21
BIO	210	218	212	237
SVT	35	37	36	30
BIO Int	30	28	31	26
<hr/>				
CHB	136	96	80	102
CHI (+ GDP)	52	43	37	60
CHB Int	16	13	21	31

# L2 DLST : + 151 inscrits (14,1 %)

	17/18	18/19	19/20	20/21
EEA	30	33	31	31
GC	62	62	68	69
GMP	38	51	41	50
PHC	41	49	31	64
PM	124	126	121	106
PCM Int	12	14	16	22
P&M		10	10	12

# L2 DLST : + 151 inscrits (14,1 %)

	17/18	18/19	19/20	20/21
PSTEM	7	7		6
STE	42	38	42	52
INF	93	134	136	132
MIN	56	98	84	113
MIN Int	11	9	21	17
MAT	57	63	48	57
S&D	3	4	5	5

# DLST : 856 issus de L1 (70 %)

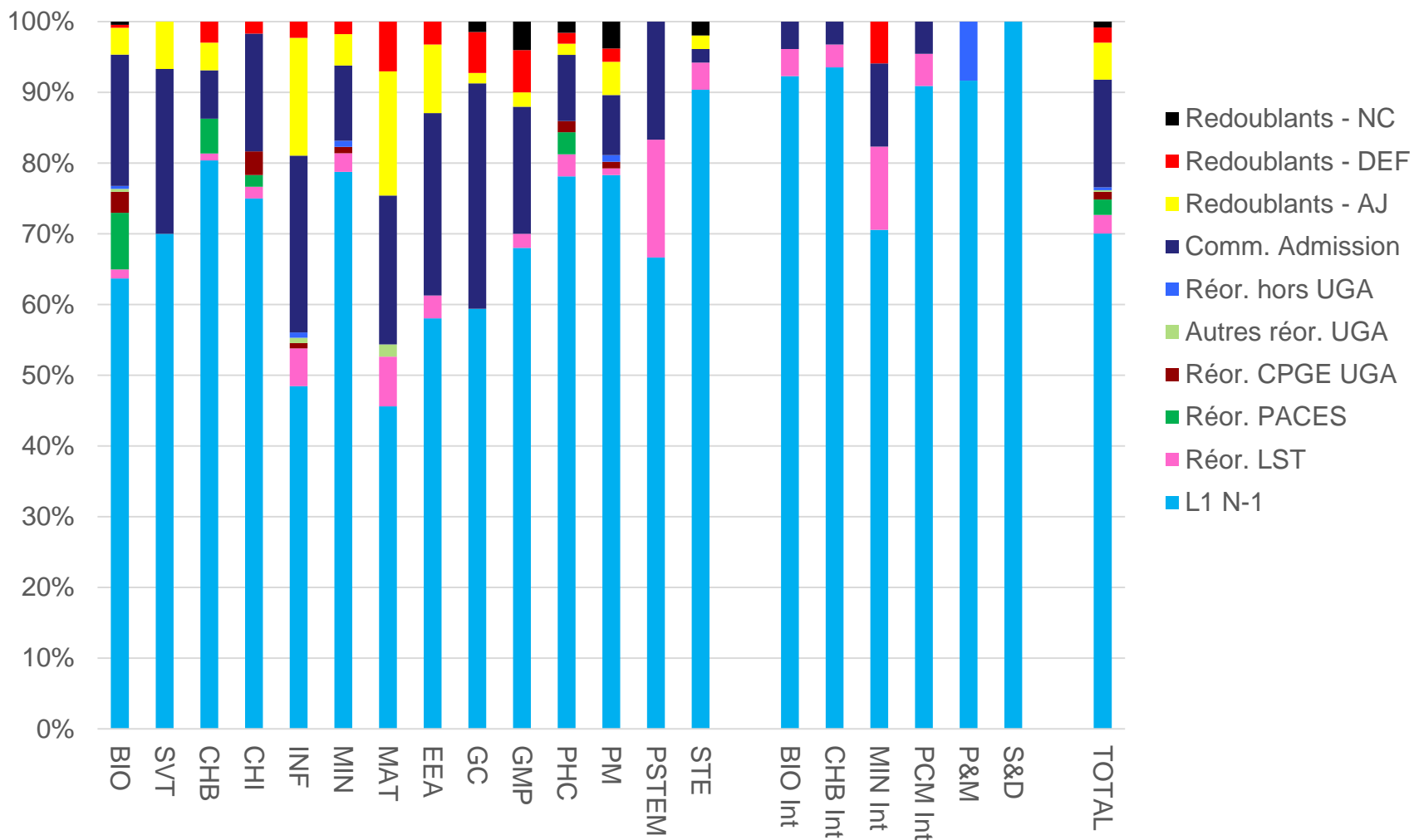

# DLST : 100 redoublants (8,2 %)

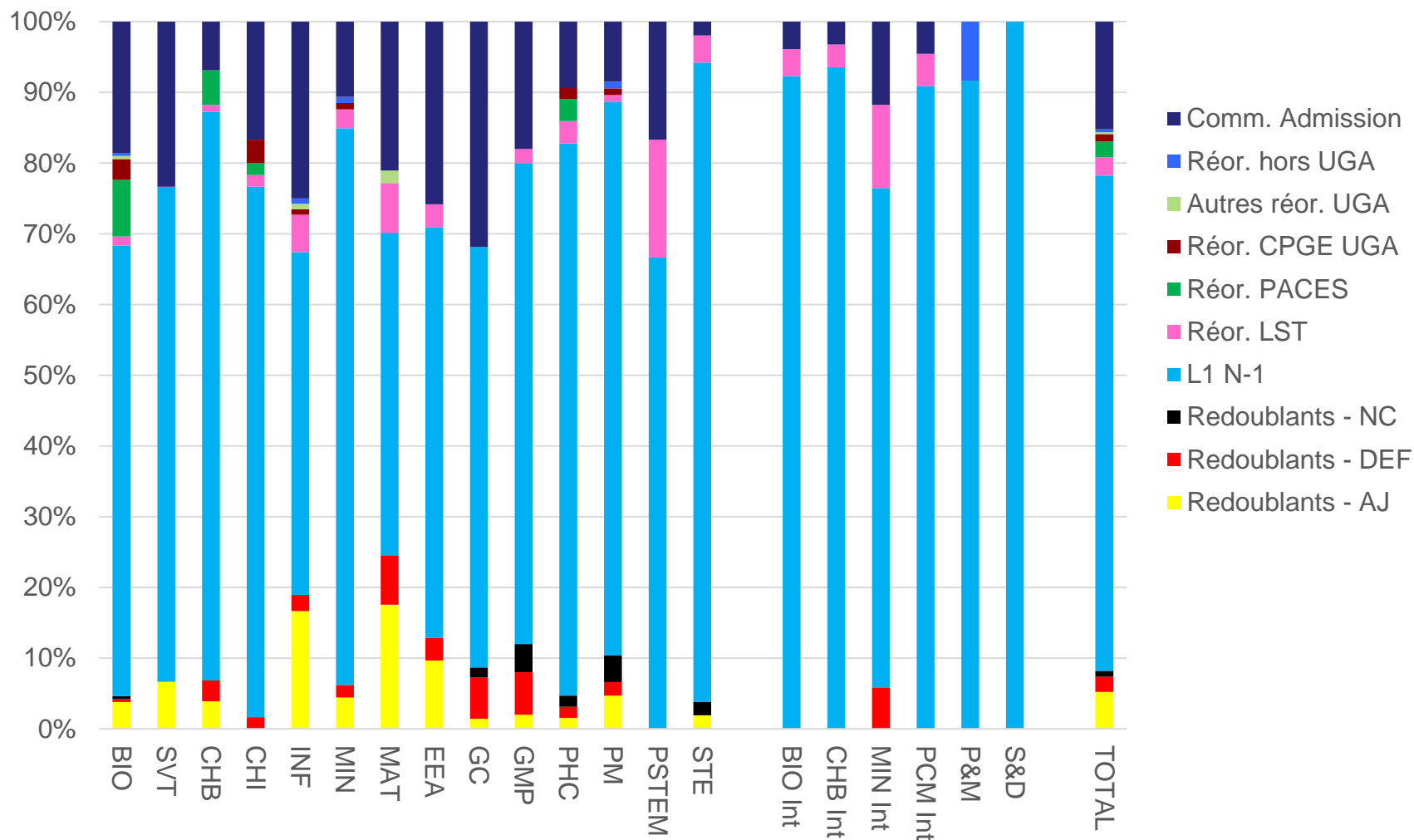

# DLST : 80 réorientés (6,5 %)

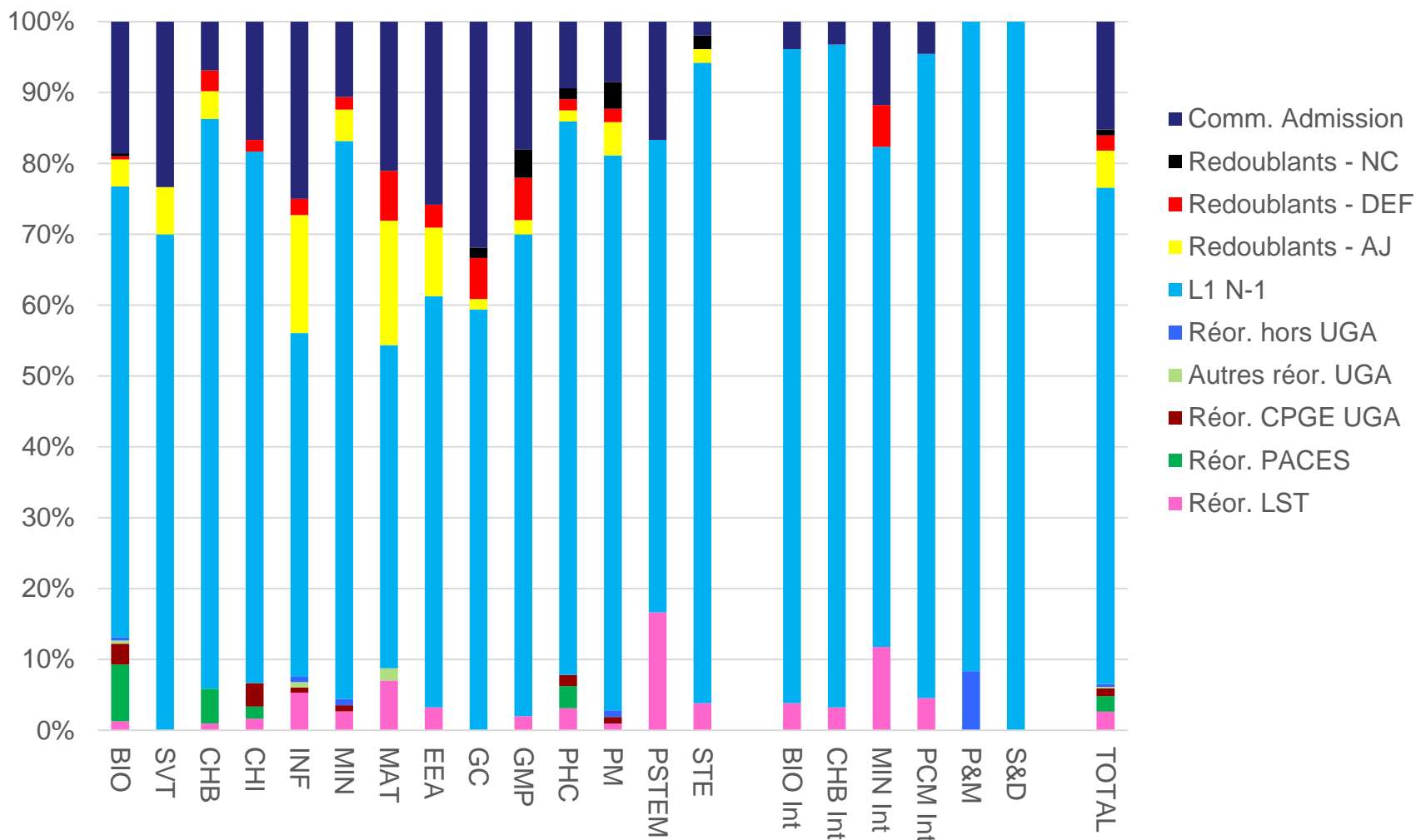

# DLST : 186 PEF/eCandidat (15,2 %)

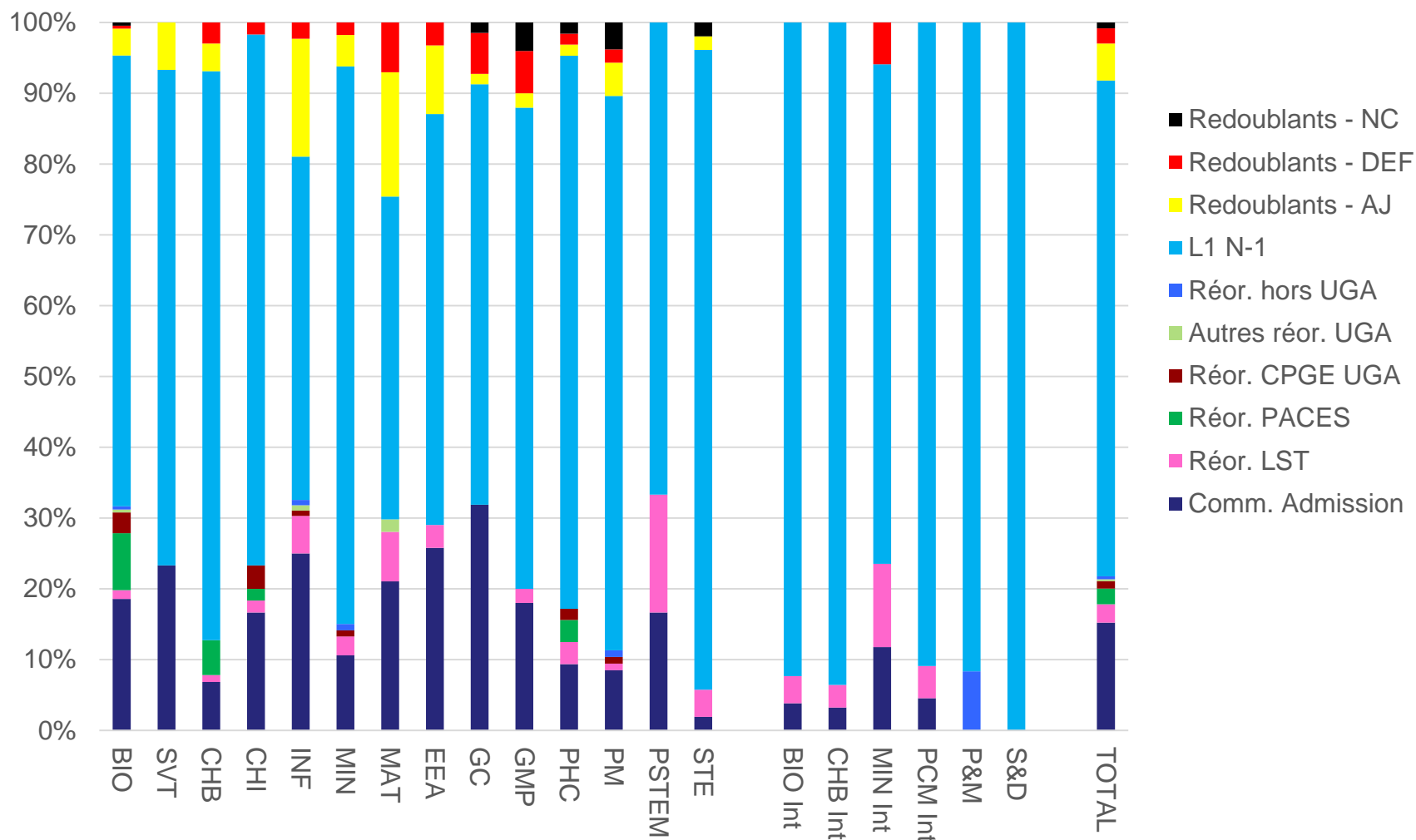

*Option santé*



# Option Santé

L1			L2		
CeB	44	22 %	BIO	10	4 %
IMA	15	5 %	CHB	14	14 %
PCMM	15	7 %	CHI	2	3 %
SPI	4	3 %	MIN	1	1 %
ST	3	7 %	PHC	1	2 %
SV	70	20 %			
CHB Int	1	3 %			
<b>TOTAL</b>	<b>152</b>	<b>39,5 %</b>	<b>TOTAL</b>	<b>28</b>	<b>33,7 %</b>
<b>INSCRITS L1</b>	<b>385</b>	<b>77,0 %</b>	<b>INCRITS L2</b>	<b>83</b>	<b>16,6 %</b>

%  
parcours

% Lx

**+ 32 INCRITS L3 (6,4 %)**

Lx/Total

Questions diverses

# Questions diverses

- Ressources humaines

# Politique d'emplois 2020

- Assistant de direction :  
passage en CDD 3 ans (volet 1) au 1/9/2020
- Surnombre Patricia Cajot : nouvelles missions
  - ▶ logistique
  - ▶ prévention-sécurité
- Réussite à un concours : Estelle Sanfilippo 😊

# Politique d'emplois 2021

- Pause ?

# Questions diverses

- Ressources humaines
- [Informations de la BUJF](#)
- Prochains conseils :
  - ▶ 9 novembre (si nécessaire)
  - ▶ 14 décembre