

Conseil du DLST

Lundi 13 juin 2022

Ordre du jour

1. Approbation du compte-rendu du conseil du 11 avril 2022
2. Vote des RdE/MCCC/BCC 2022/2023 des L1/L2 du DLST
3. Point Parcoursup
4. Examens - 1^{ère} session
5. Questions diverses

Approbation du compte-rendu
du conseil du 11 avril 2022

Vote des
RdE, MCCC et BCC
2022/2023
des L1/L2 du DLST

Méthodologie

- Préparation des documents
 - ▶ RdE : rédaction initiale (resp. scolarité)
 - modifications / validation
(resp. parcours et mentions)
 - ▶ MCCC : modifications éventuelles (resp. UE)
 - intégration dans le tableau global des UE
 - tableaux par parcours (resp. MCCC)
 - vérification (resp. parcours)
 - ▶ BCC : tableau prérempli (DLST)
 - modifications / validation
(resp. parcours / mentions)

Méthodologie

- Préparation des documents
- Vérification
par le Pôle réglementation de la DGDFVU
+ Dépôt sur Alfresco (mi-mai)
- Vote du conseil du DLST (ce soir)
- *Vote du conseil de la Faculté des sciences*
- *Vérification par la CFVU*

RdE : quelques ajouts

- Ajouts de l'UGA
 - ▶ *Article 1 : Objectifs, activités et compétences visées lors de la formation*
 - Indiquer le lien vers la fiche RNCP
 - Lister les activités spécifiques (hors fiche RNCP) du parcours ou de la mention (si existant)
 - Lister les compétences et/ou activités des certifications, habilitations ou diplômes d'Etat visées par la formation (si existant)

RdE : quelques ajouts

- Ajouts de l'UGA

- ▶ *Article 11 : Admission au diplôme*

- 11.1- Diplôme final de Licence*

- L'obtention du diplôme est conditionnée à la passation d'une certification en anglais ou autre langue (à préciser) : (cocher la case qui convient)

- Oui préciser la certification retenue : CLES...)

- Non

RdE : quelques ajouts

- Ajouts de l'UGA

- ▶ *Article 11 : Admission au diplôme*

- 11.3- Obtention du diplôme intermédiaire*

- Règle de calcul de la note de DEUG : à préciser

- La note de DEUG peut être calculée selon deux modalités (n'indiquer que la modalité choisie) :

- moyenne des notes des 4 semestres (si l'étudiant a effectué une partie de son cursus dans une autre formation, les semestres correspondant sont neutralisés) ;
 - moyenne des notes des semestres 3 et 4.

RdE : quelques ajouts

- Ajout propre au DLST

- ▶ *Article 7 - Organisation de la seconde chance*

Les étudiants d'une année validée par compensation peuvent repasser en seconde chance les UEs non validées d'un semestre non validé après renonciation à la compensation annuelle dans les délais impartis (voir paragraphe 5.2.)

(ajout de la possibilité de renoncer à la compensation annuelle pour repasser les UEs non validées d'un semestre ajourné dans les conditions définies à l'article 5.2 – délai de 3 jours ouvrés après publication des résultats – et dans le cadre précisé)

Vote

MCCC

	S1	S2	S3	S4	L1 + L2
UE (sauf Design)	35	53	56	76	220
dont UET	1	5	5	6	17
dont ECI	5	10 (+ 1)	9 (+ 1)	26 (+ 2)	50 (+ 4)
dont ECET	30	43 (- 1)	47 (- 1)	50 (- 2)	170 (- 4)
Seconde chance intégrée	1	2 (- 1)	2 (- 1)	9 (+ 1)	15 (=)
Max session initiale	9	17	24	21 (+ 3)	71 (+ 3)
Max seconde chance	9	18	25	20 (- 1)	72 (- 1)
UE Design	2	2	2 (- 1)	2	8 (- 1)

MCCC - modifications 2022/23

- L2 S&D : abandon de l'UE FabLab au S3 (3 ECTS)
- Nouvel intitulé d'UE :
 INF103 = Introduction à l'intelligence artificielle
 (au lieu de *Compléments d'informatique*)
- Quelques modifications (minimes) de volumes horaires
 - ▶ BIO208 : 24 h CM / 21 h TD / 9 h projet (au lieu de 21 / 21 / 12)
 - ▶ STE301 : 27 h TP (au lieu de 33)
 - ▶ STE303 : 39 h TP (au lieu de 37,5)
 - ▶ BIO403 : 21 h TP (au lieu de 19,5)
 - ▶ MAP401 : 3 h CM / 9 h CM-TD / 16,5 h TP (au lieu de 0 / 12 / 18)
 - ▶ MEC403 : 12 h TD / 4 h TP (au lieu de 15 / 3)

MCCC - modifications 2022/23

- Règle du max :
 - ▶ session initiale, + 3 = CHI409, PHY401 et PHY406
 - ▶ seconde chance, - 1 = ~~STA401~~
- STA401 :
 - ▶ passage d'ECET à ECI (ET devient CC3)
 - ▶ 2^{nde} chance intégrée : un nouvel écrit remplace le CC3 (60 %)
- Modifications
coefficients ou modalités d'examens : 30 UE (sur 220)
 - ▶ S1 : 1 UE (sur 35)
 - ▶ S2 : 9 UE (sur 53)
 - ▶ S3 : 5 UE (sur 56)
 - ▶ S4 : 15 UE (sur 76)

MCCC - modifications 2022/23

UE	2022/2023				2021/22			
	CC	%	ET	%	CC	%	ET	%
PHY103	E (TP)				<i>TP - rapport LabNBook</i>			
	E				<i>E + O</i>			
	E				<i>QCM (Chamilo)</i>			
BIO202		15				25		
BIO232		35				25		
GMP201 (2 ^{nde} chance)			E, 2h				<i>E, 2h30</i>	
PHY208			O				<i>E, 2h</i>	

MCCC - modifications 2022/23

UE	2022/2023				2021/22			
	CC	%	ET	%	CC	%	ET	%
PHY210 (2 nd e chance)	TP	16		60	<i>TP</i>	20		50
	E + test TD	24			<i>E + test TD</i>	30		
STE206	Examen TP + CC TP				<i>E</i>			
	Rapports sorties de terrain				<i>E</i>			
UET 2a/2b/2c	Tests (ou E)	75			<i>Tests (ou E)</i>	37,5		
	E (ou O)				<i>E (ou O)</i>	37,5		
	Rapport	25			<i>Rapport (s)</i>	12,5		
	4 fiches PEC				<i>4 fiches PEC</i>	12,5		

MCCC - modifications 2022/23

UE	2022/2023				2021/22			
	CC	%	ET	%	CC	%	ET	%
BIO303	E	15			<i>QCM en séance</i>	10		
	E	35			<i>E</i>	40		
CHI301	Rapport (TP)	20				15		
	E	10				15		
	E	20				20		
CHI331	Rapport et examen écrit	20			<i>Rapport</i>	15		
	Ecrit CC2 en TD	10			<i>E</i>	15		
	Ecrit CC1 semaine partiel	20			<i>E</i>	20		

MCCC - modifications 2022/23

UE	2022/2023				2021/22			
	CC	%	ET	%	CC	%	ET	%
CHI306	TP	25		45	TP	20		40
	E	30			E	30		
					QCM en séance	10		
STE303	E	22,5			E	25		
	E	22,5			E	25		
	QCM en séance	5						
AUT401 (CC1)	E - DM				E			
BIO402 BIO432			2h30				2h	
		(id. 2 ^{nde} chance)				(id. 2 ^{nde} chance)		

MCCC - modifications 2022/23

UE	2022/2023				2021/22			
	CC	%	ET	%	CC	%	ET	%
BIO408	O	15	E	50	O	20	E	30
	O	15	(id. seconde chance)		O	20	Projet	30
	Projet	20						
CHI408	Rapport (TP)				Rapport			
	E et/ou O				O			
CHI409		20		60		10		65
		20				25		
CHI430	Rapport TP				E - DM			
	E				E - Devoir			

MCCC - modifications 2022/23

UE	2022/2023				2021/22			
	CC	%	ET	%	CC	%	ET	%
ELE401 EMB402		33	(2 nd e chance : 16,5)			33 $\frac{1}{3}$	(2 nd e chance : 16 $\frac{2}{3}$)	
		33	(2 nd e chance : 16,5)			33 $\frac{1}{3}$	(2 nd e chance : 16 $\frac{2}{3}$)	
		34	(2 nd e chance : 17)			33 $\frac{1}{3}$	(2 nd e chance : 16 $\frac{2}{3}$)	
GES401		25		50		30		40
		25				30		
MEC401	Rapport (TP)				Rapport (TP)			
	E et O (TD)				E et O (TD)			
	Ecrit				E (DM)			

MCCC - modifications 2022/23

UE	2022/2023				2021/22			
	CC	%	ET	%	CC	%	ET	%
PHY408 (2 nd e chance)	Un troisième examen de TP est proposé sur le même modèle que les deux CC à 40% ; sa note remplace à coefficient égal la moins bonne des deux CC à 40%.				Remplacement à coefficient égal de la moins bonne des deux CC à 40%.			
SIN401 (2 nd e chance)			E et/ou O	50			O	50
UET4b	Mémoire	30		50		25		50
	Oral	20				25		
UET4c	Mémoire	60				50		
	Oral	40				50		

Vote

BCC

- Pas de changements (?)

Vote

Point Parcoursup

Parcoursup 2022 - DLST

Parcours	Confirmés		Oui Si cat. 1		Oui Si cat. 2	
	2022	2021	2022	2021	2022	2021
CeB	1 801 + 7	1 979	491 (27 %)	166 (8 %)	36 (2 %)	22 (1 %)
IMA	1 712 + 65	1 532	207 (12 %)	189 (12 %)	373 (22 %)	310 (20 %)
PCMM	1 904 + 28	1 682	127 (7 %)	268 (16 %)	535 (28 %)	404 (24 %)
SPI	1 341 + 45	1 271			379 (28 %)	302 (24 %)
ST	550 + 3	775	20 (4 %)	34 (4 %)	55 (10 %)	55 (7 %)
SV	3 951 + 6	4 501	1 633 (41 %)	1 163 (26 %)	182 (5 %)	313 (7 %)
Total DLST	11 259 + 154	11 740	2 478 (22 %)	1 820 (16 %)	1 560 (14 %)	1 406 (12 %)

Parcoursup 2022 - DLST

Parcours	Confirmés		Classés	
	2022	2021	2022	2021
BIO Int.	542	725	250 (46 %)	250 (34 %)
CHB Int.	238	241	156 (66 %)	131 (54 %)
MIN Int.	266	281	108 (41 %)	81 (29 %)
PCM Int.	256	255	154 (60 %)	167 (65 %)
PR	461	484	288 (62 %)	309 (64 %)
P&M	90	128	35 (39 %)	91 (71 %)
S&D	136	191	35 (26 %)	43 (23 %)
Total	1 989	2 305	1026 (59 %)	1 073 (47 %)

Parcoursup 2022 - DSDA

Parcours	Confirmés		Oui Si cat. 1		Oui Si cat. 2	
	2022	2021	2022	2020	2022	2020
CHB	766 + 1	1 069	143 (19 %)	123 (12 %)	110 (14 %)	111 (10 %)
IMA Val	379 + 2	457	50 (13 %)	91 (20 %)	86 (23 %)	87 (26 %)
PCMM Val	396 + 2	518	61 (15 %)	68 (13 %)	56 (14 %)	86 (19 %)
Total DSDA	1 541 + 5	2 044	254 (16 %)	282 (14 %)	252 (16 %)	284 (15 %)

LAS 2022 - DLST

Parcours	Confirmés		Oui Si cat. 1		Oui Si cat. 2	
	Total	LAS	Total	LAS	Total	LAS
CeB	1 801 + 7	724 (40 %)	491 (27 %)	-	36 (2 %)	-
IMA	1 712 + 65	311 (18 %)	207 (12 %)	44 (14 %)	373 (22 %)	81 (26 %)
PCMM	1 904 + 28	419 (22 %)	127 (7 %)	20 (5 %)	535 (28 %)	155 (37 %)
SPI	1 341 + 45	210 (16 %)			379 (28 %)	75 (36 %)
SV	3 951 + 6	1887 (48 %)	1 633 (41 %)	785 (42 %)	182 (5 %)	94 (5 %)
Total DLST	10 709 + 151	3 551 (33 %)	2 458 (22 %)	849 (24 %)	1 505 (14 %)	405 (11 %)

LAS 2022 - DSDA

Parcours	Confirmés		Oui Si cat. 1		Oui Si cat. 2	
	Total	LAS	Total	LAS	Total	LAS
CHB	766 + 1	348 (45 %)	143 (19 %)	-	110 (14 %)	-
IMA	379 + 2	48 (13 %)	50 (13 %)	-	86 (23 %)	-
PCMM	396 + 2	97 (24 %)	61 (15 %)	-	56 (14 %)	-
Total DSDA	1 541 + 5	493 (32 %)	254 (16 %)		252 (16 %)	

Non sélectifs au 13/6/2022

Parcours	Confirmés	Places	Dernier appelé	Oui	Oui mais	Attente	Liste d'attente	Refus
CeB	1 801	115	823	29	48	38	603	860
IMA	1 712	210	1 086	60	107	43	437	1 034
PCMM	1 904	135	1 247	27	70	38	427	1 258
SPI	1 341	95	740	21	48	26	415	289
ST	550	55	331	7	34	14	146	349
SV	3 951	210	1 190	75	97	37	1591	1 587
Total DLST	11 259	820		219	404	196	3 619	5 377

LAS - DLST au 13/6/2022

Parcours	Confirmés	Places	Dernier appelé	Oui	Oui mais	Attente	Liste d'attente	Refus
CeB	724	45	817	3	14	28	247	432
IMA	311	15	917		3	12	110	186
PCMM	419	15	816	1	2	12	146	258
SPI	210	5	427			5	88	117
SV	1887	70	1 001	8	27	35	948	869
Total DLST	3 551	150		12	46	92	1 539	1 862

Sélectifs au 13/6/2022

Parcours	Confirmés	Places	Dernier appelé	Oui	Oui mais	Attente	Liste d'attente	Refus
BIO Int.	542	32	113	17	11	4	107	111
CHB Int.	238	32	76	14	15	3	54	68
MIN Int.	266	32	106	8	11			89
PCM Int.	256	32	105	8	20	4	28	94
PR	461	18	118	8	5	5	92	178
P&M	90	32	35	9	6			20
S&D	136	10	18	6	4		15	10
Total	1 989	188		70	72	16	296	570

DSDA au 10/6/2022

Parcours	Confirmés	Places	Dernier appelé	Oui	Oui mais	Attente	Liste d'attente	Refus
CHB Valence	766	85	368	10	31	27	270	229
IMA Valence	379	60	262	3	35	17	79	190
PCMM Valence	396	50	243	4	18	17	106	165
Total DSDA	1 541	195		17	84	61	455	584

LAS - DSDA au 10/6/2022

Parcours	Confirmés	Places	Dernier appelé	Oui	Oui mais	Attente	Liste d'attente	Refus
CHB Valence		25	348	2	9	18	155	92
IMA Valence		5	211		1	2	20	13
PCMM Valence		5	124		2	3	47	12
Total DSDA		35		2	12	23	222	117

Examens - session initiale

(il peut y avoir quelques erreurs à la marge...)

Bilan de la session initiale

L1 DSDA (213)

- ADM : 70 = 33,0 %
(51,5 % des présents)
- AJ : 84 = 39,6 %
- DEF : 58 = 27,4 %
- NC : 1

L1 DLST (1365 + S&D)

- ADM : 684 = 52,3 %
(69,4 % des présents)
- AJ : 301 = 23,0 %
- DEF : 322 = 24,6 %
- NC : 47
+ CES : 2
- ATT : 5 + S&D
- ASD : 4

DSDA - L1 - session initiale

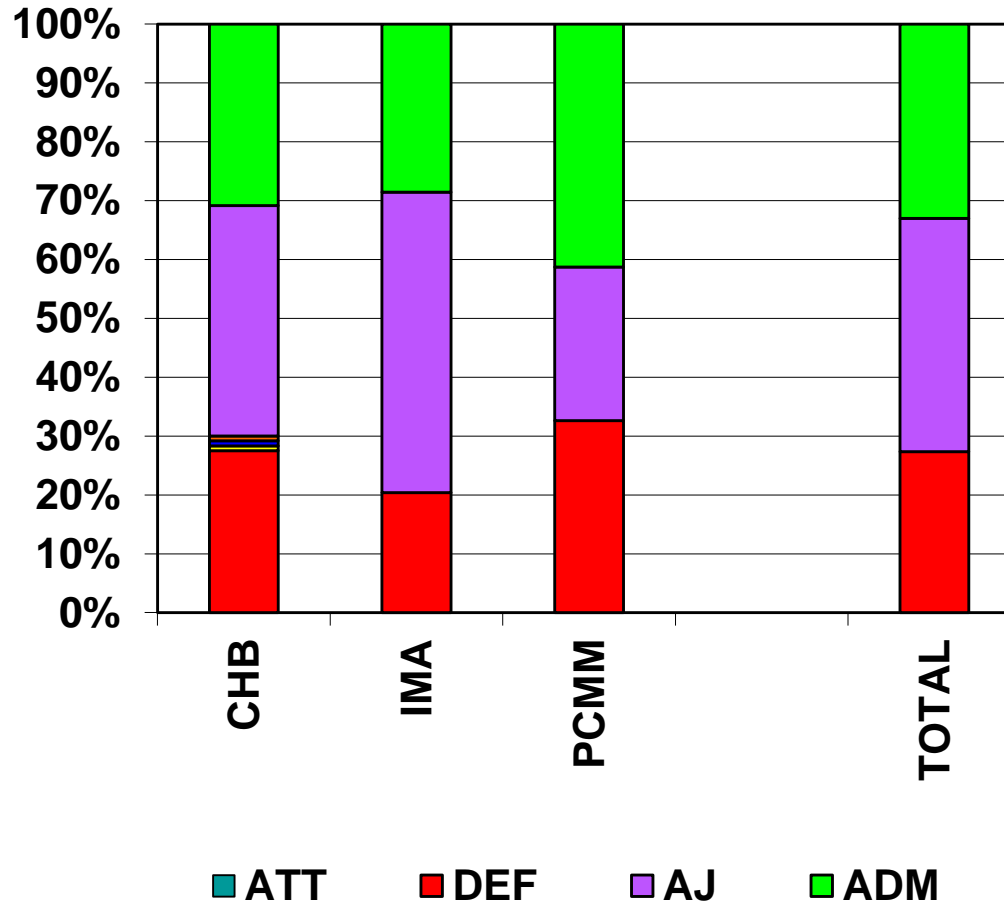

DLST - L1 - session initiale

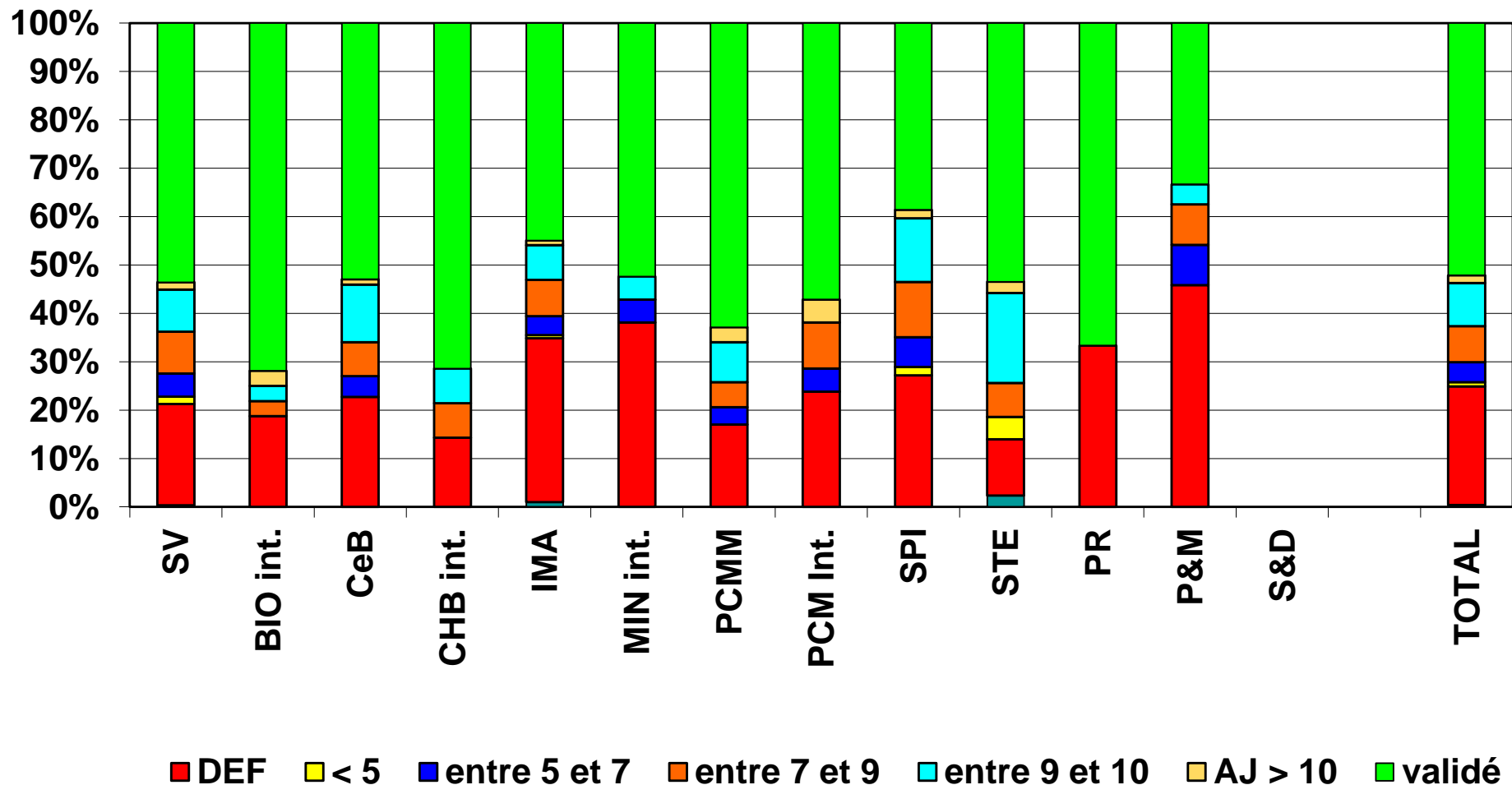

DLST - L1 - Résultats par session

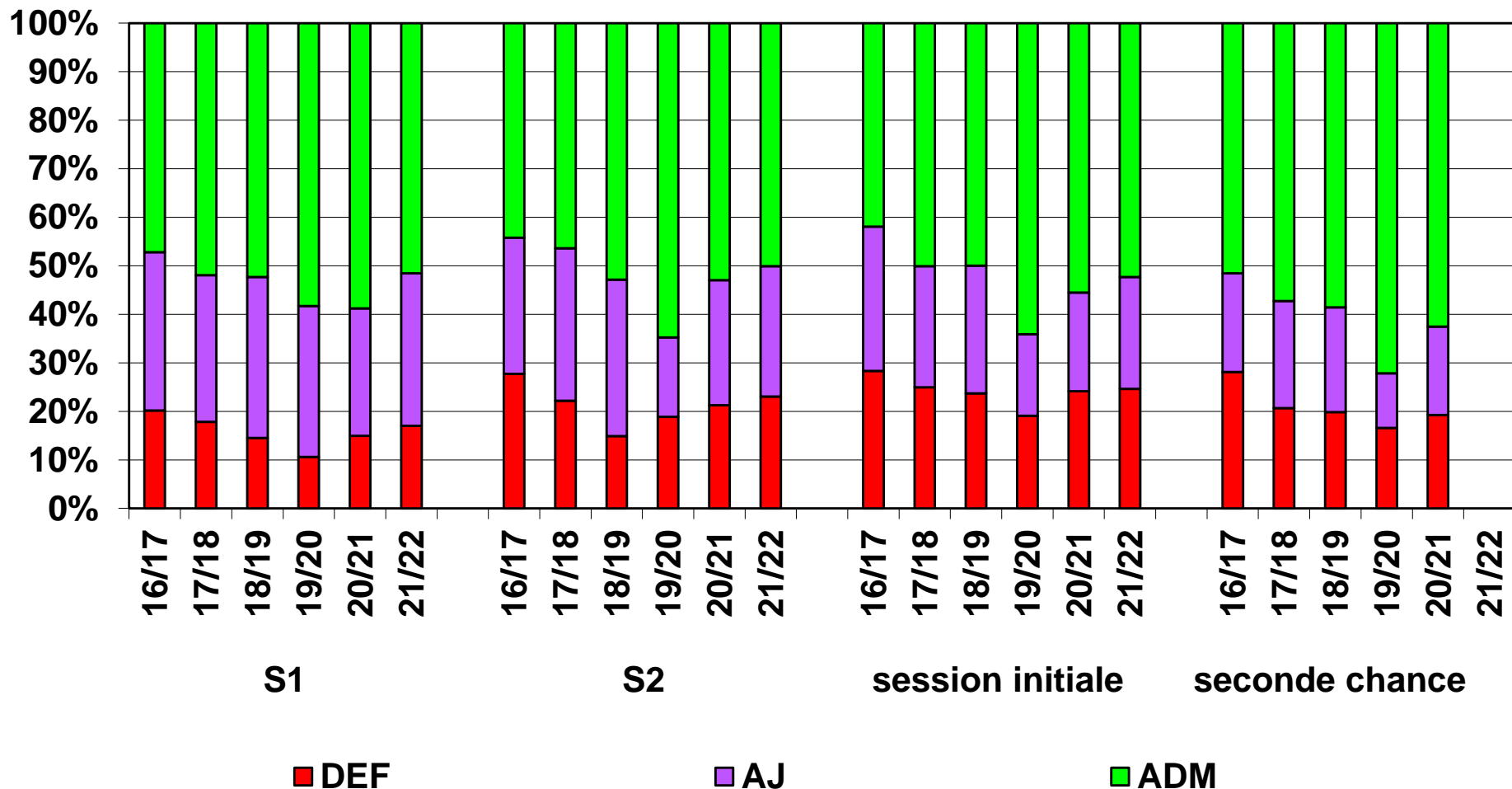

Questions diverses

Questions diverses

- Concours MMOPK

Concours MMOPK

L1					L2						
	Option Santé		Concours			Option Santé			Ex PASS	Concours	
	Inscrits	ADM	Gr. 1	Gr. 2		Inscrits	ADM	20/21		Gr. 1	Gr. 2
CeB	25	6 + 1	3	3	BCH	3	1		8 (+2)	7	1
IMA	9	2	1	1	BIO	10	4	6	14 (+2)	13	9
PCMM	6	2	1	1	EEA	1			1		1
SPI	4	1		1	MIN	3					
ST	3				PC	4	1		1		2
SV	47	9 + 4	5	3	SVT	1	1		4 (+1)	2	3
BIO Int	1				MAT			1			
TOTAL	95	20 + 5 (26 %)	10	9	TOTAL	22	7 (32 %)	7	28 (+5)	20 + 2	8 + 8
Autres L1	324	67 (21 %)	14 ?		Autres L2 / L3	67	11 (16 %)			49 ?	

Questions diverses

- Concours MMOPK
- Accès IFMK via les L1 STS :
14 candidat·e·s → 6 places = 4 SV + 1 CeB + 1 CeB/SV
- Rentrée 2022
- Du mouvement au DLST...
 - ▶ départ de Frédérique Neau à l'ENSAG (1^{er} juillet)
→ mobilité interne
 - ▶ départ de Stéphanie Moyroud à la DGDFVU (3 septembre)
→ mobilité interne
 - ▶ retraite de Françoise Jung (1^{er} octobre)
→ remplacement par Arnaud Chauvière

Questions diverses

- Concours MMOPK
- Accès IFMK via les L1 STS :
15 candidat·e·s → 6 places
- Rentrée 2022
- Du mouvement au DLST...
- Prochains conseils :
 - ▶ 4 juillet
 - ▶ 12 septembre ?
 - ▶ 10 octobre (budget)
 - ▶ 14 novembre
 - ▶ 10 décembre