

Conseil du DLST

Lundi 12 décembre 2022

Ordre du jour

1. Approbation du compte-rendu du conseil du 10 octobre 2022
2. Installation des nouveaux élus étudiants
3. Licence hybride en sciences de la vie
4. Partiels de mi-semester
5. Commission d'admission 2022 - bilan
6. Evolution des effectifs des licences ST
7. Bilan des examens 2021/2022 (sous réserve)
8. Questions diverses

Approbation
du compte-rendu
du conseil du 10 octobre 2022

Installation des nouveaux élus étudiants

Elections (22 au 24 novembre)

2 listes (incomplètes)

Plus de confort et d'écologie au DLST

- VITASSE Timothée (L2 STE)
- VILLAND JACQUET Aurore (L2 STE)
- LEUILLIER Adrien (L2 STE)
- MARMOUX Léa (L2 BIO)
- NANTAS Rémi (L2 STE)
- GAIDE Jade (L2 STE)

DLST-IMA

- BIGOTTE Théo (L1 IMA)
- GIRARD Margo (L1 Sciences & Design)
- RENEVIER Emmanuel (L1 IMA)
- BOULDJEDRI Samia (L1 IMA)
- RAPOPORT Jules (L1 IMA)
- DOGA Laura (L1 IMA)

Résultats

- Inscrits : 2510
- Votants : 53 (2,1 %)
- Bulletins nuls ou blancs : 3 (0,1 %)
- Suffrages exprimés : 50 (2,0 %)

*Plus de confort et
d'écologie au DLST*

- ❖ 43 voix (86 %)
- ❖ 4 titulaires
+ 2 suppléant·e·s

DLST-IMA

- ❖ 7 voix (14 %)
- ❖ 1 titulaire
+ 1 suppléante

Elus étudiants

Titulaires

- BIGOTTE Théo (L1 IMA)
- VITASSE Timothée (L2 STE)
- VILLAND JACQUET Aurore (L2 STE)
- LEUILLIER Adrien (L2 STE)
- MARMOUX Léa (L2 BIO)

Suppléant·e·s

- GIRARD Margo (L1 Sciences & Design)
- NANTAS Rémi (L2 STE)
- GAIDE Jade (L2 STE)

Licence hybride
en sciences de la vie

Partiels de mi-semestre

DLST - Partiels

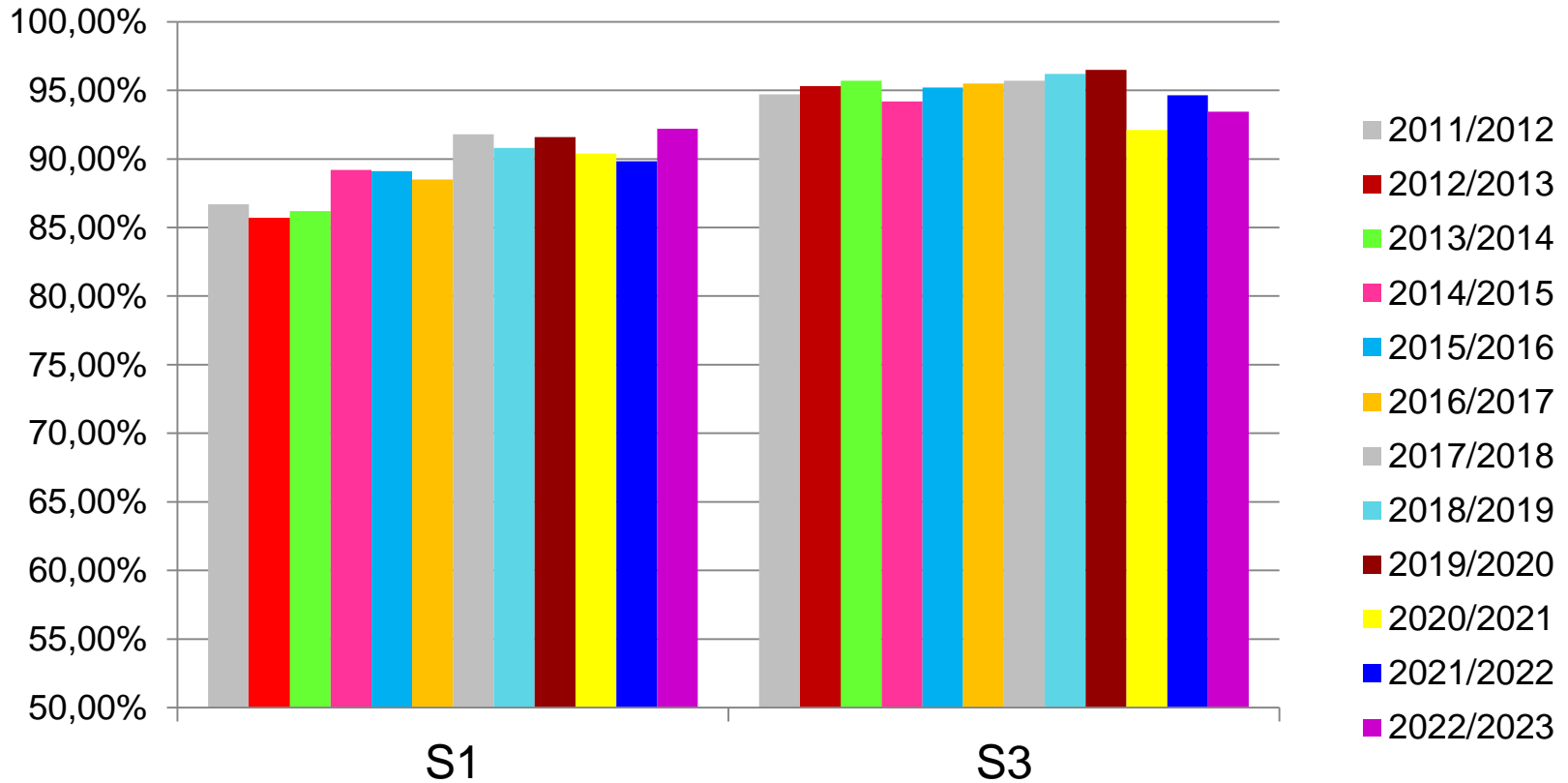

Commission d'admission 2022

-

Bilan

2022 : dossiers/admis/inscrits

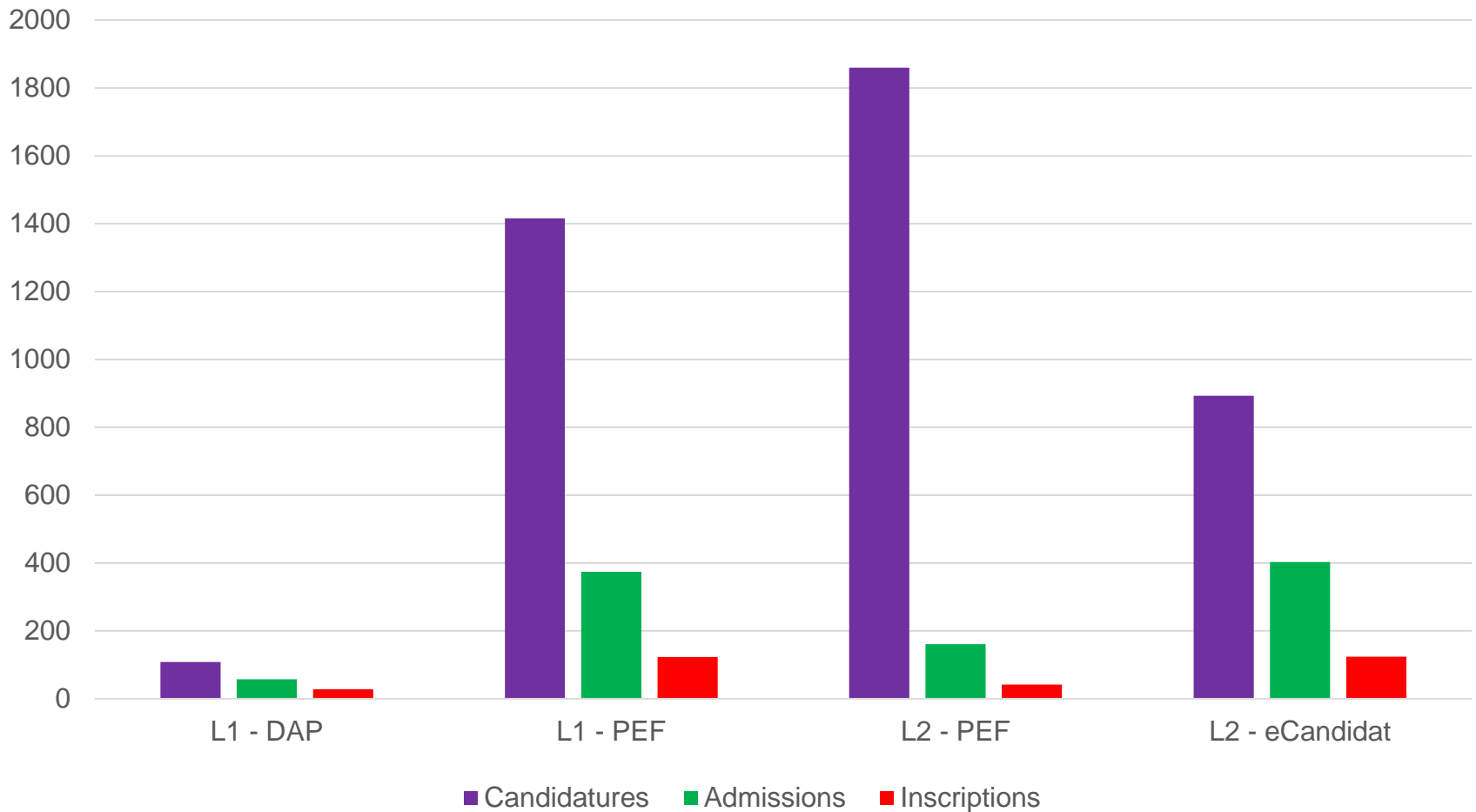

2022 : dossiers/admis/inscrits

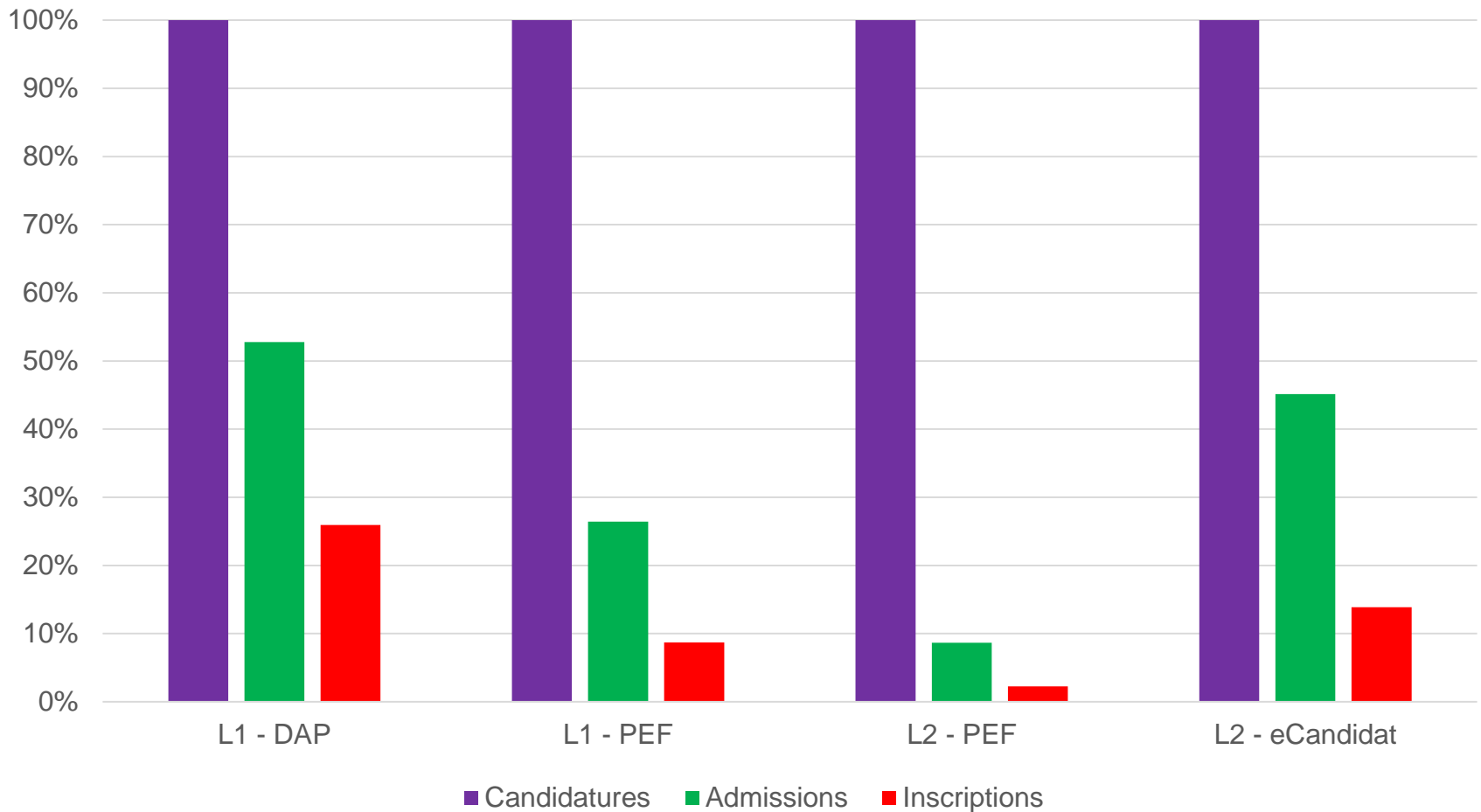

DAP

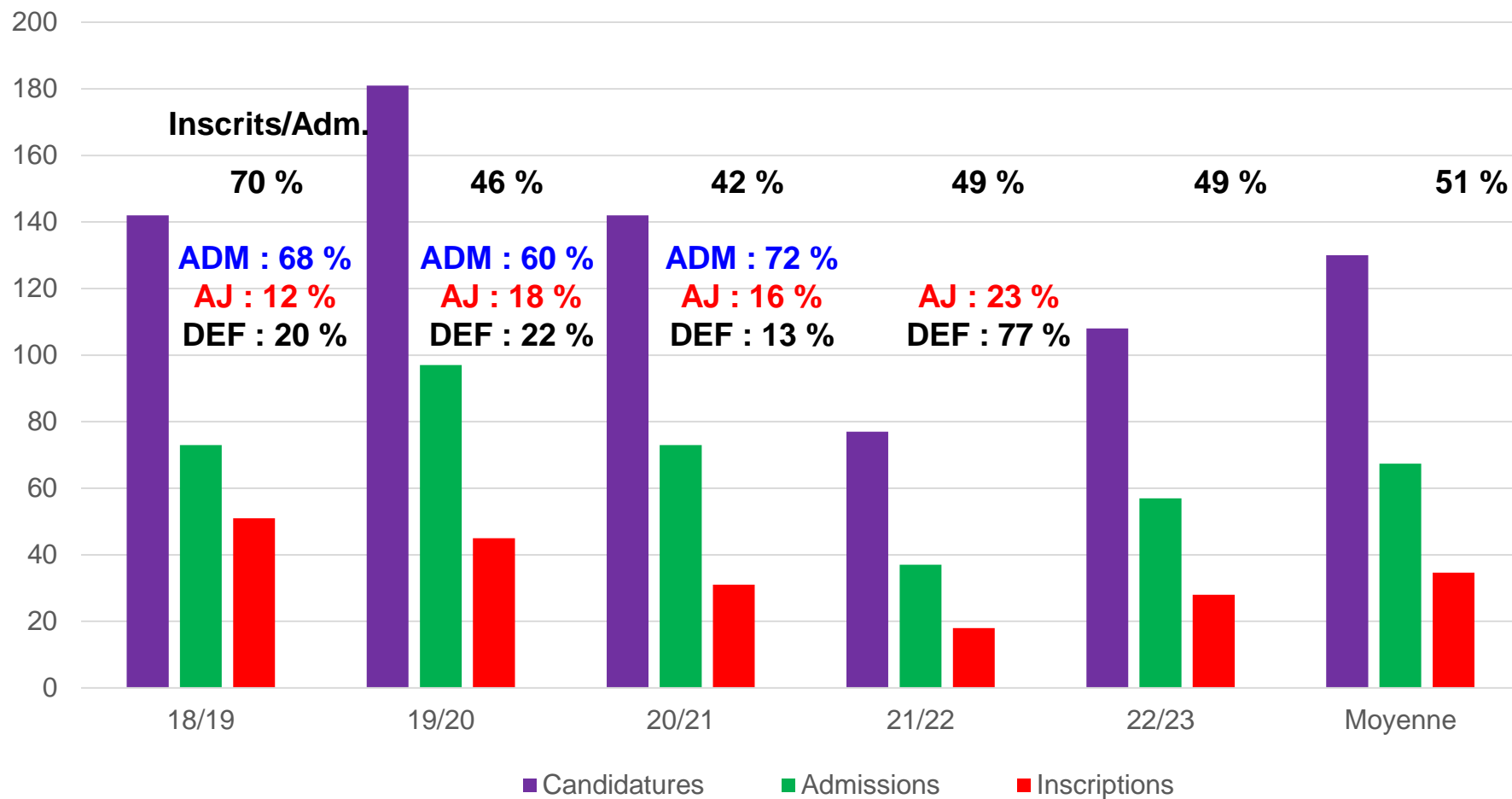

PEF L1

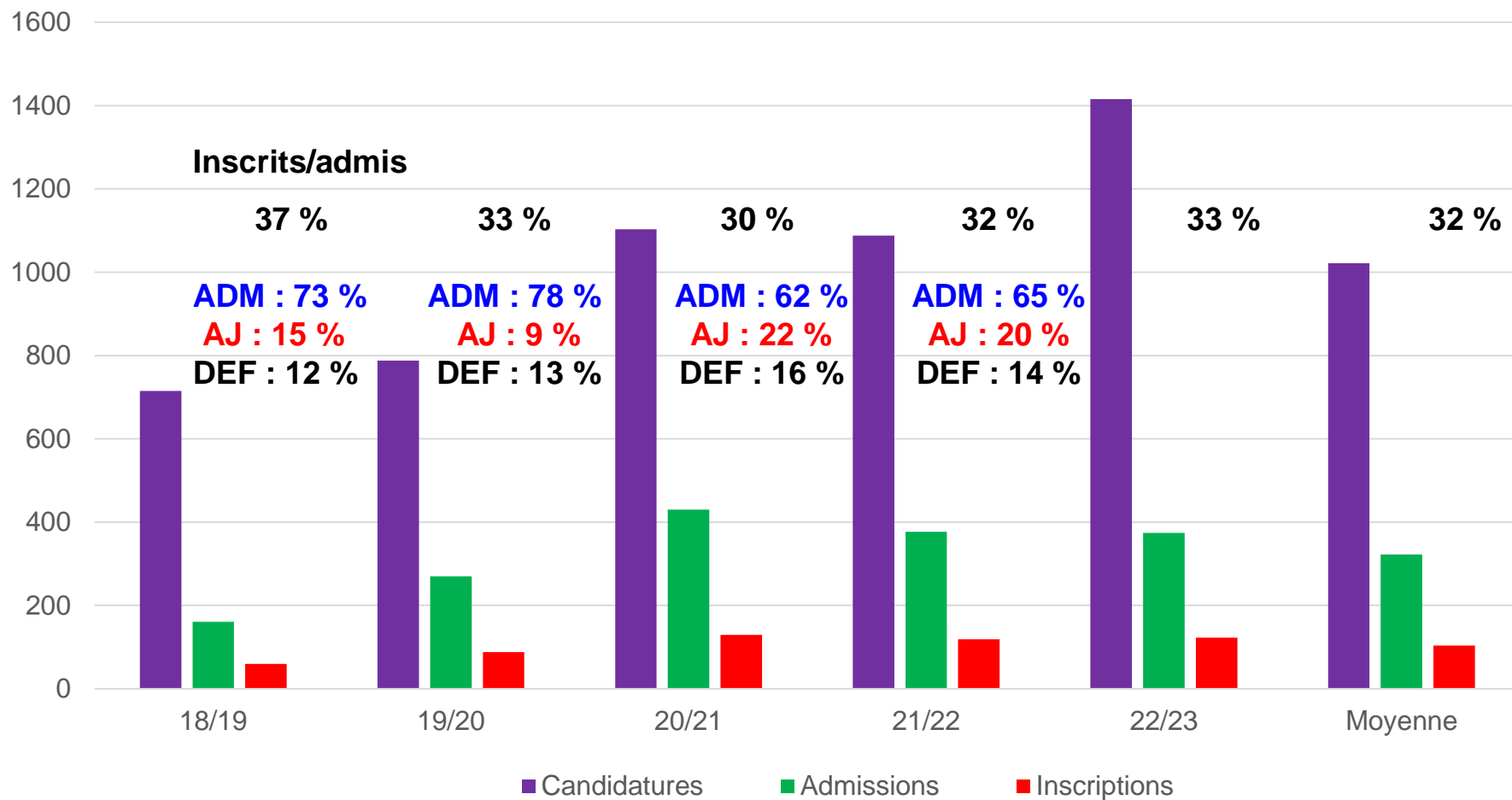

PEF L2

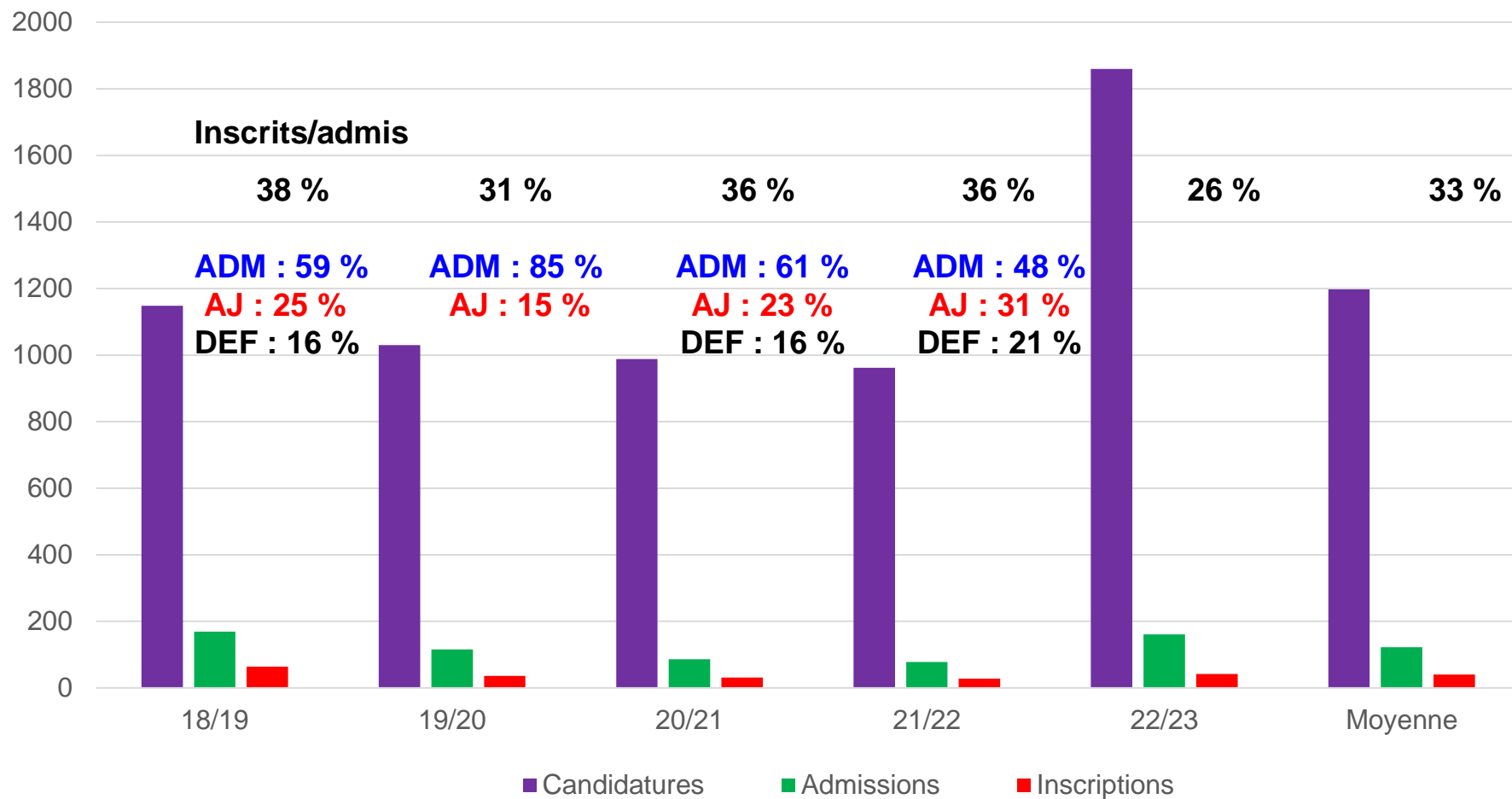

eCandidat L2

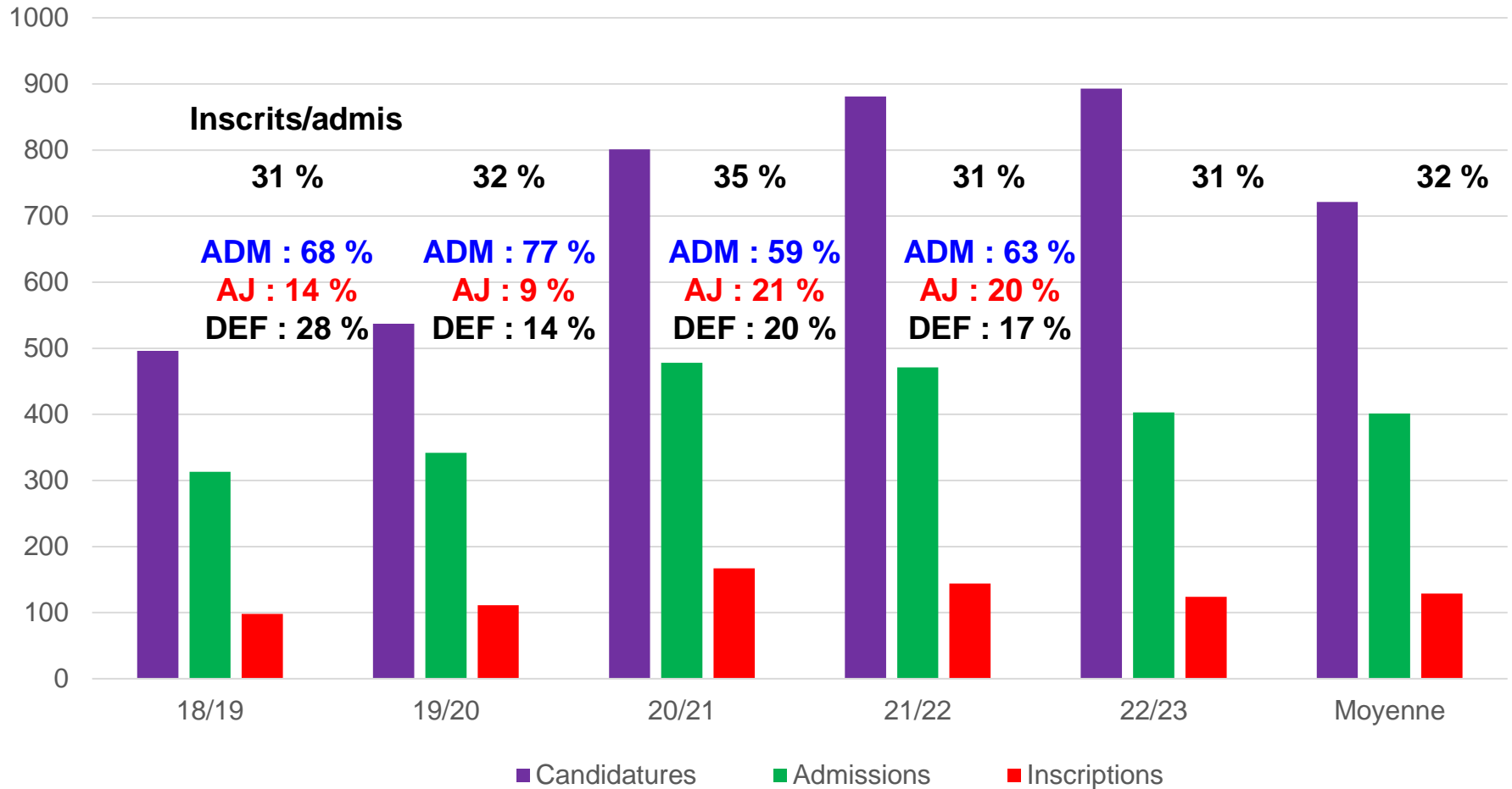

Evolution des effectifs des licences ST

Sources

- 2019/2023 : PIAD
(Portail d'Information et d'Aide à la Décision)
<https://piad-tbdbdynamiques.univ-grenoble-alpes.fr/board.aspx?vId=88>
- 2016/2022 : BiBoard
https://piad-tbdbdynamiques.univ-grenoble-alpes.fr/tableaux.aspx?vname=TDB_L_evolution&choix_mention=#NULL
- 2014/2019 (L1/L2) : RAE
- < 2014 : CR du conseil du DLST

LST Grenoble/Valence

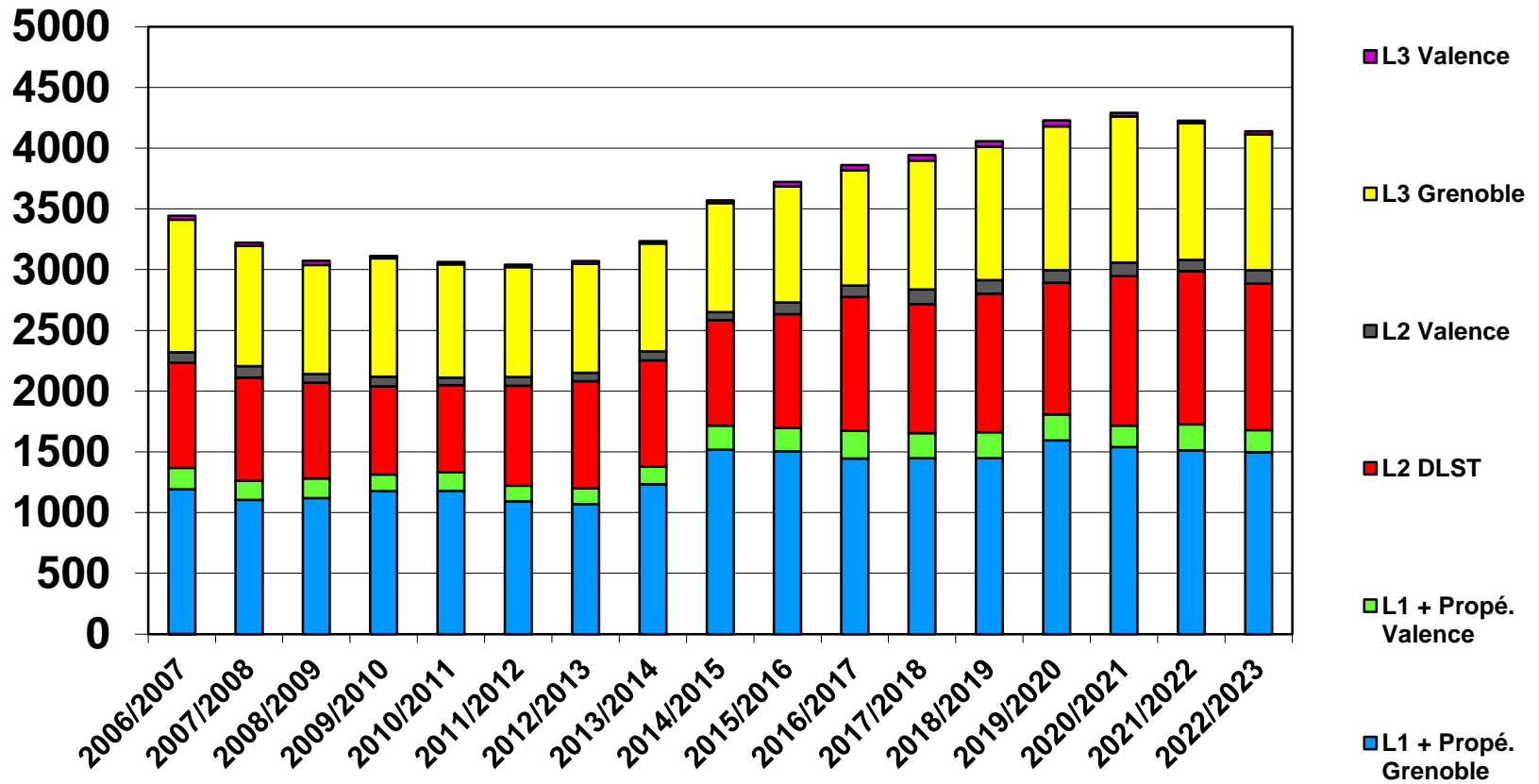

L1

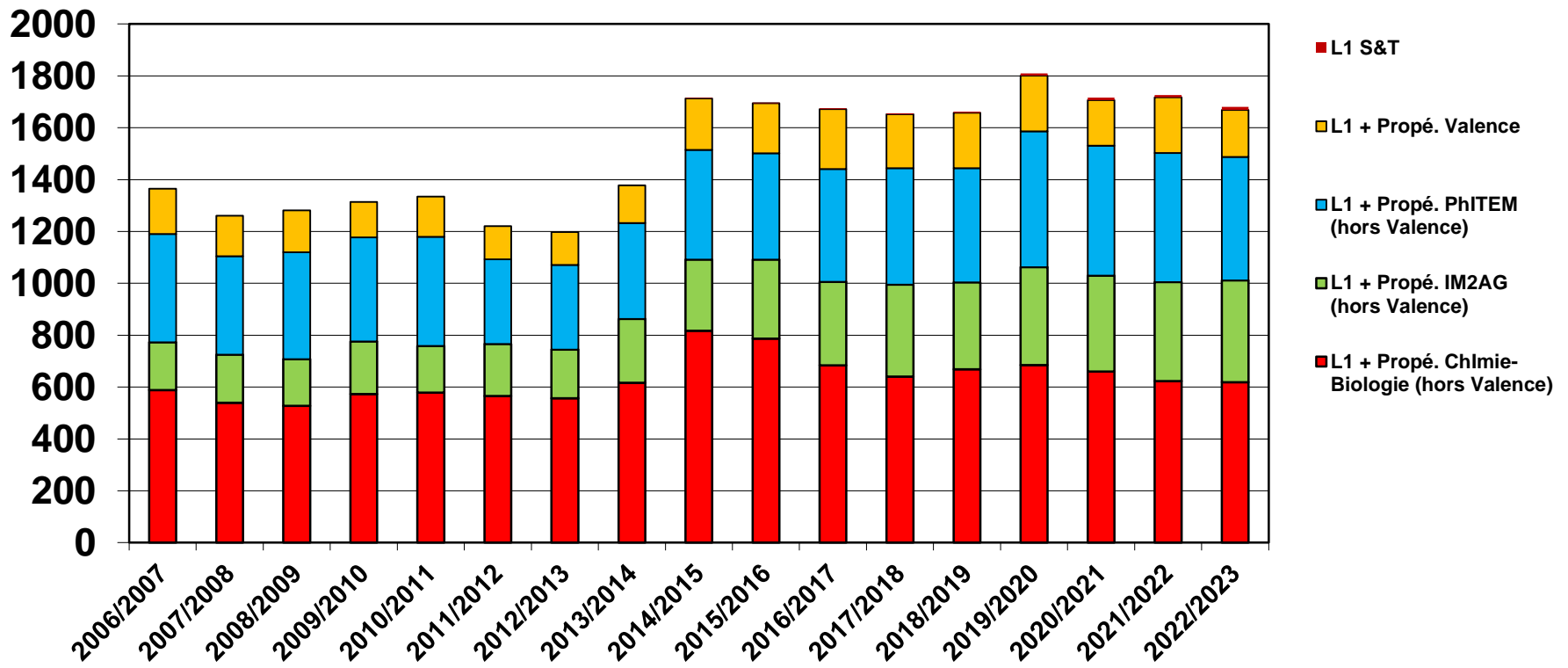

L2

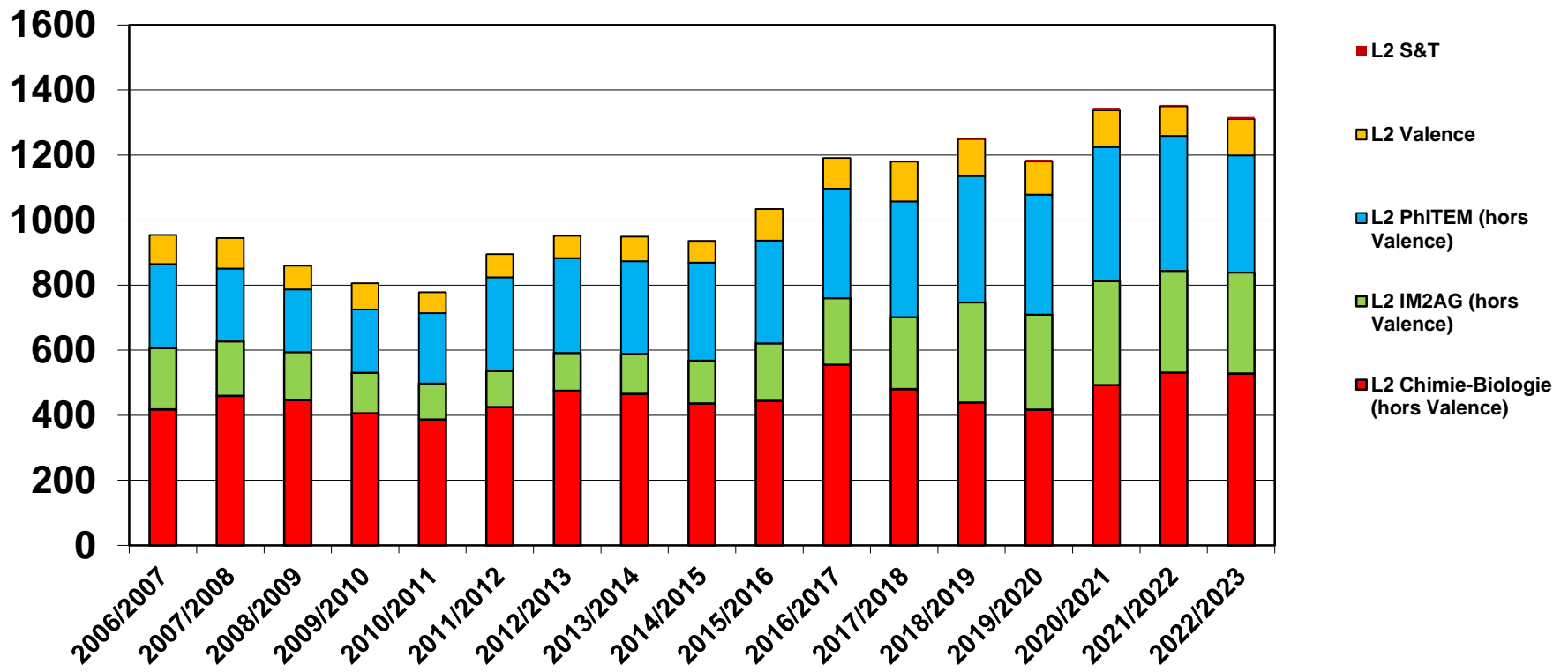

L3

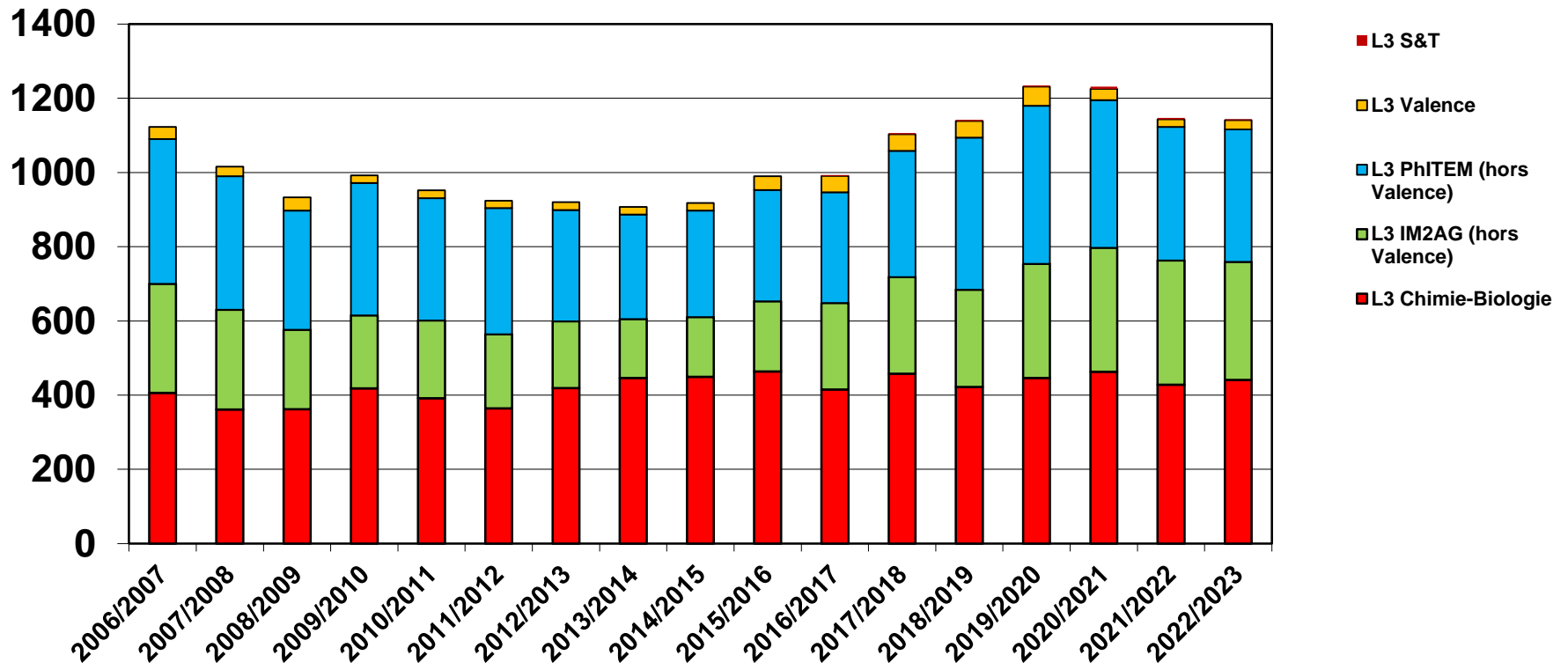

Chimie-Biologie (hors Valence)

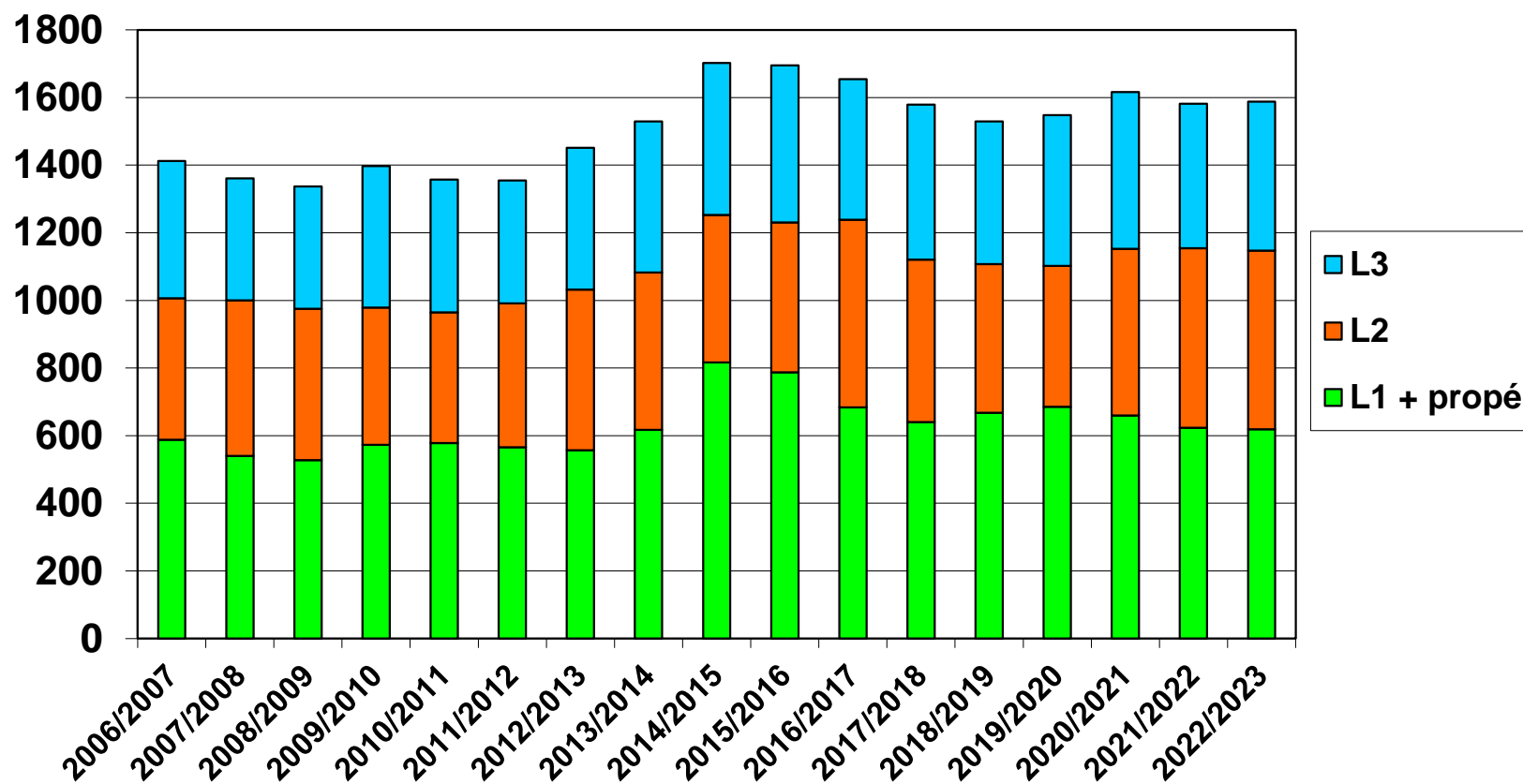

IM²AG (hors Valence)

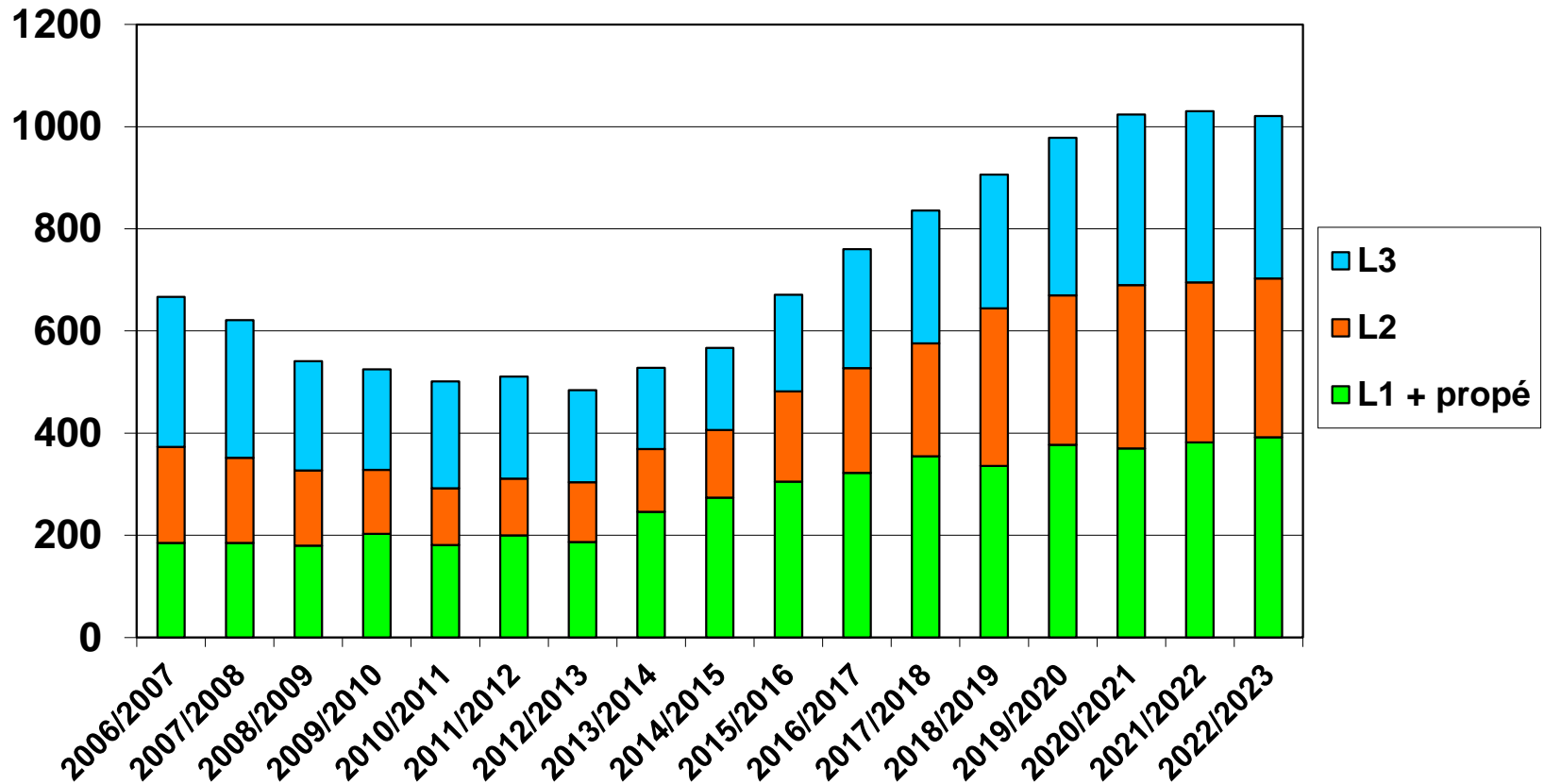

PhITEM (hors Valence)

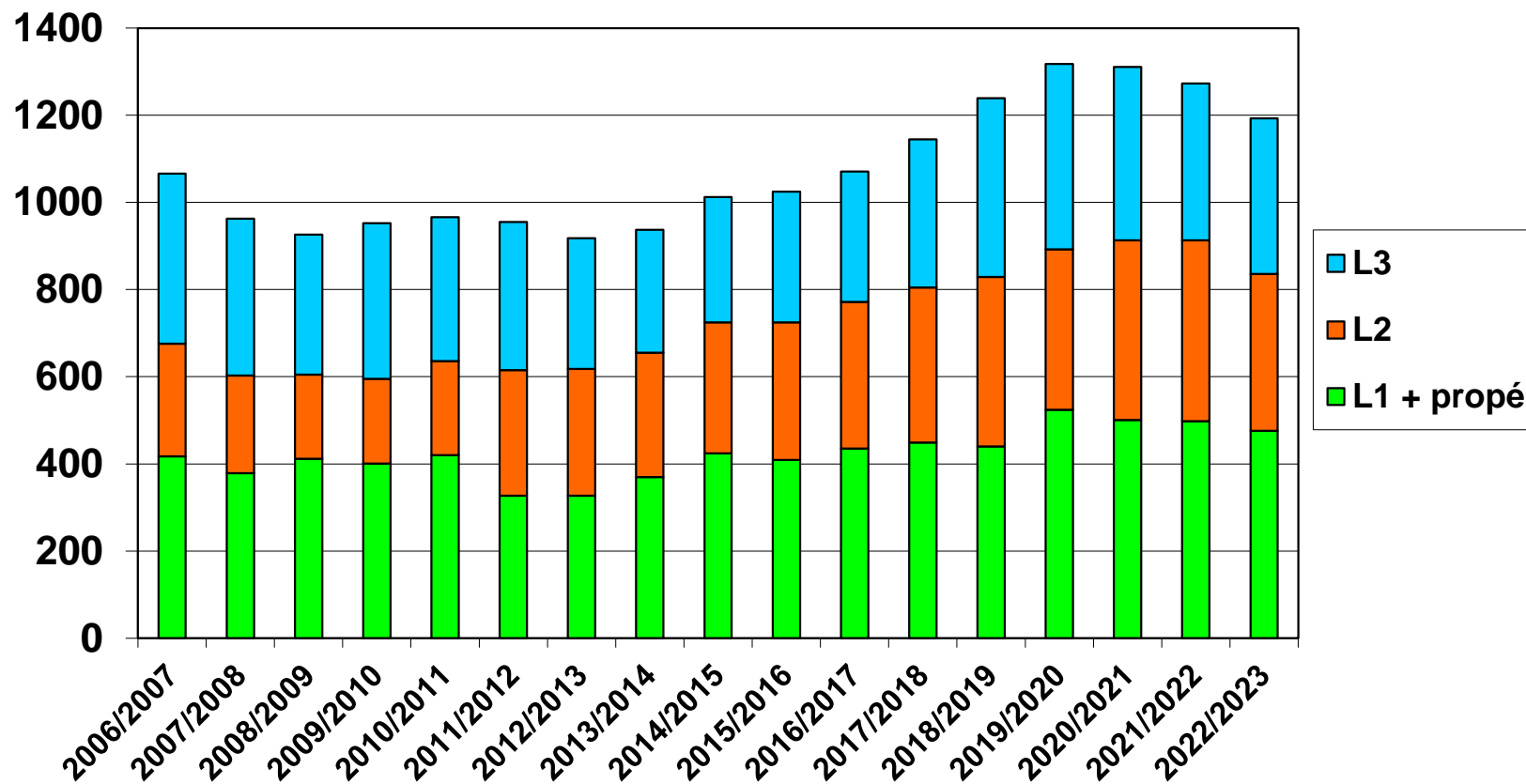

Valence

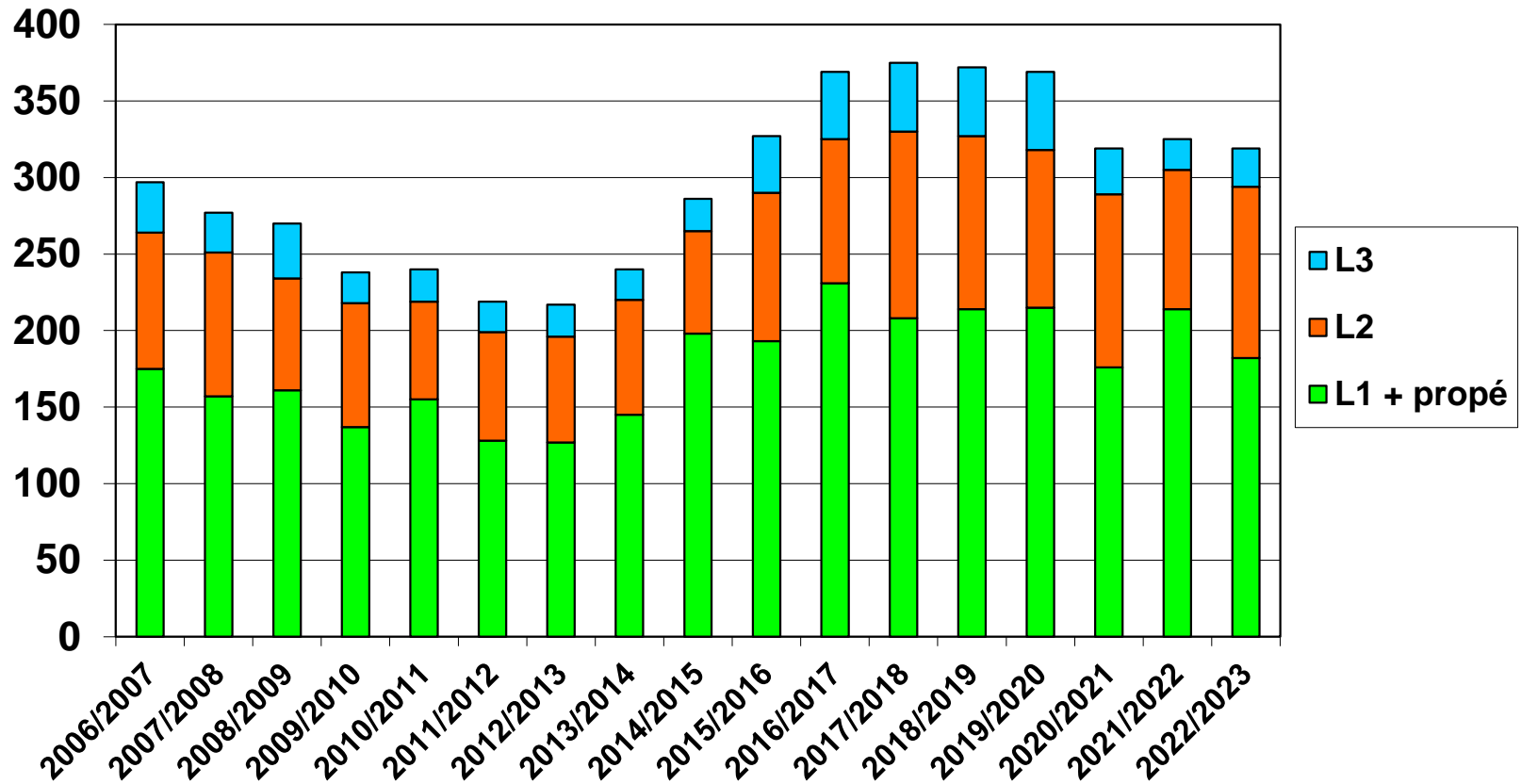

Chimie-Biologie (avec Valence)

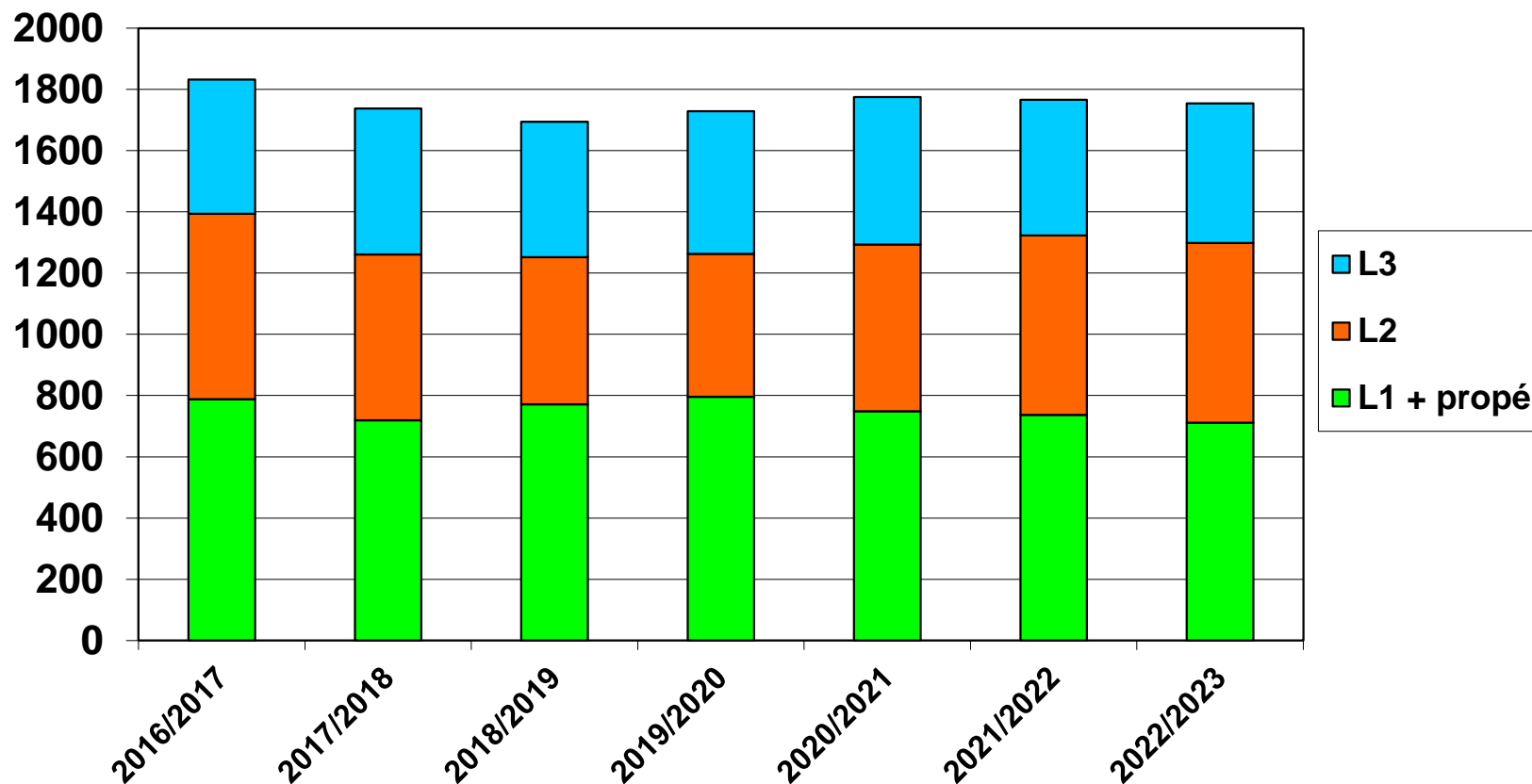

IM²AG (avec Valence)

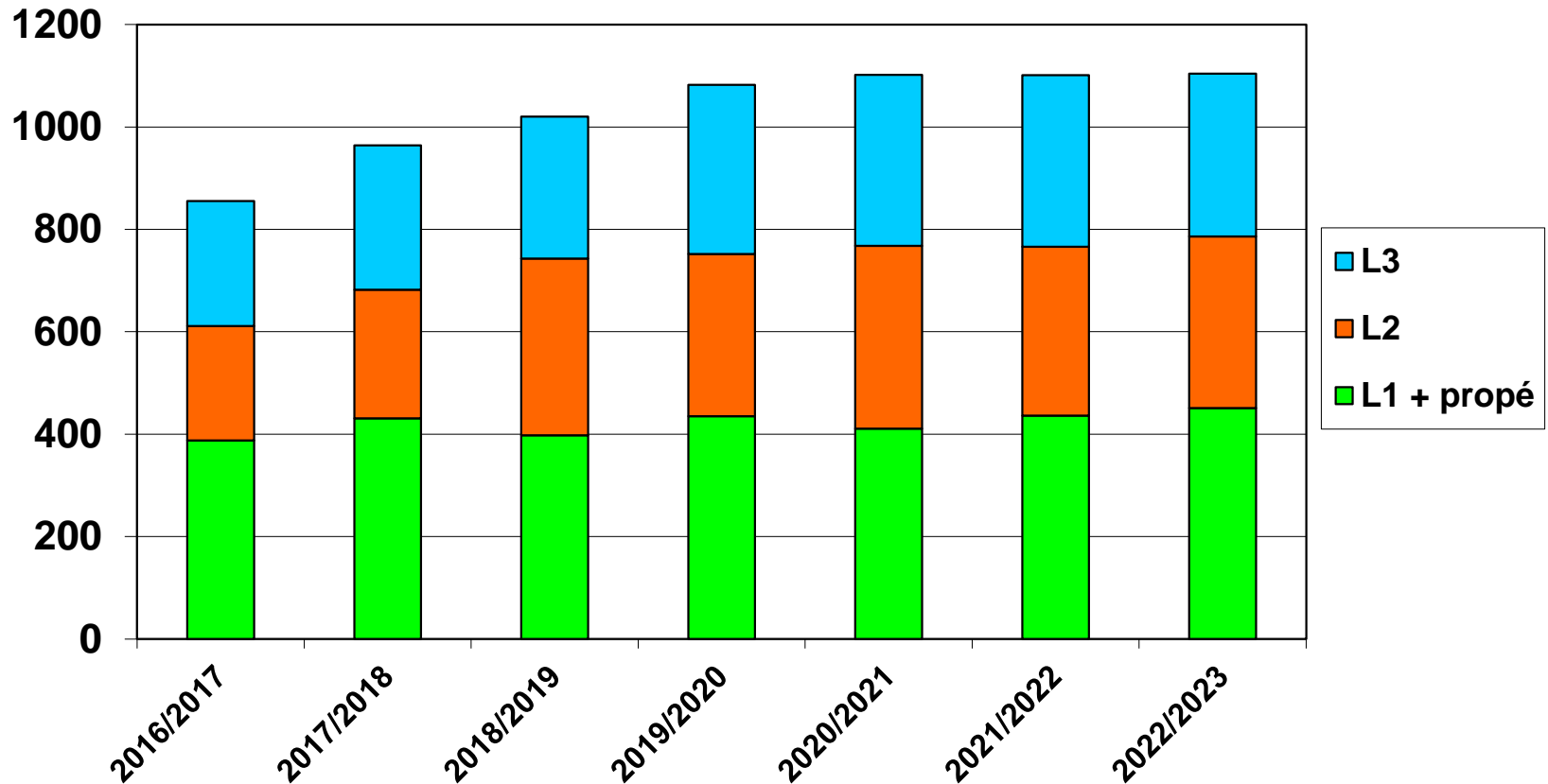

PhITEM (avec Valence)

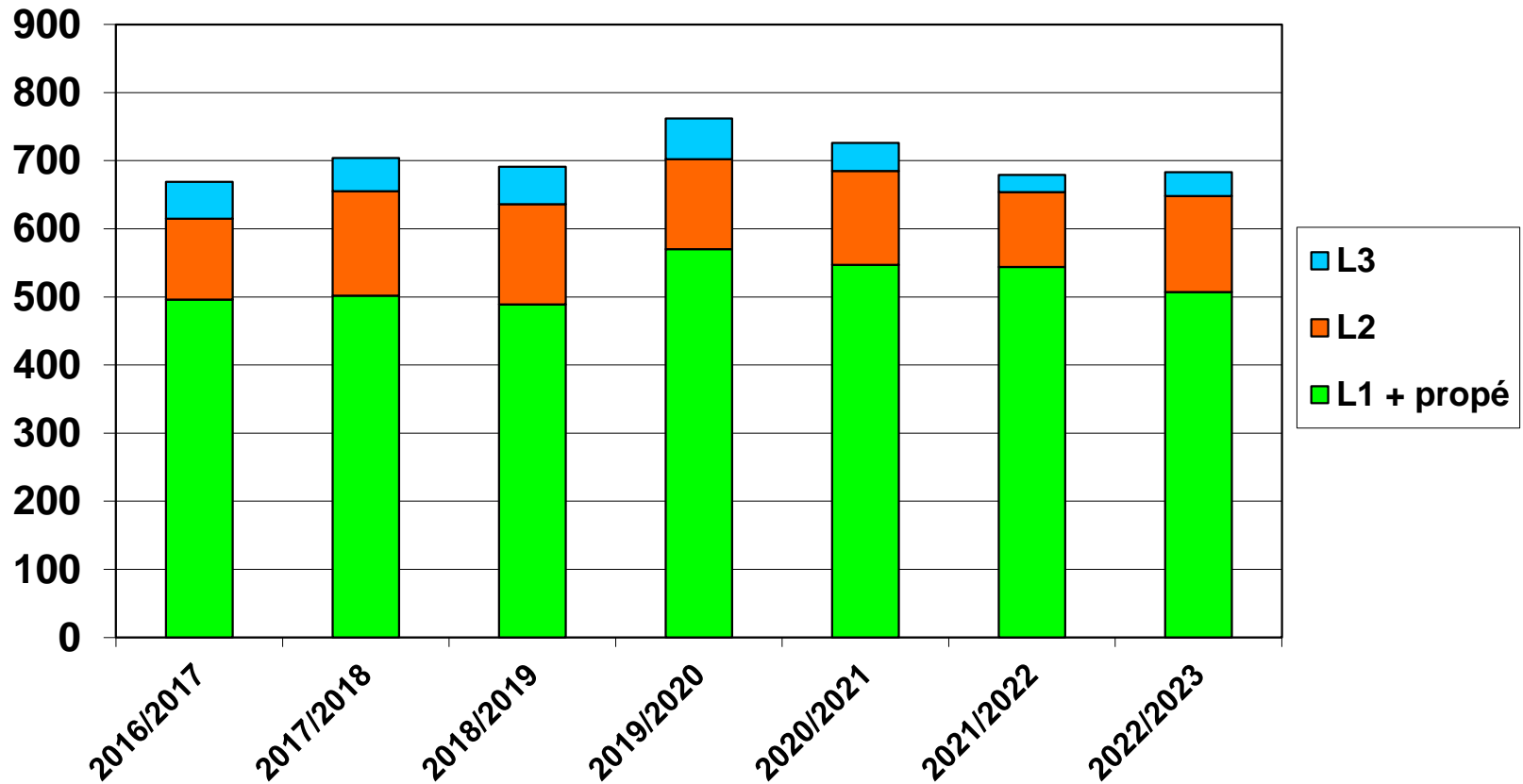

Bilan des examens 2021/2022

L1

Bilan

L1 DSDA ()

- ADM : = ,0 %
(,0 % des présents)
 - ▶ s. 1 : = ,0 %
 - ▶ s. 2 : = ,0 %
- AJ : = ,0 %
- DEF : = ,0 %

L1 DLST (1310 + 71)

- ADM : 779 = 59,5 %
(74,8 % des présents)
 - ▶ s. 1 : 686 = 52,4 %
 - ▶ s. 2 : 93 = 7,1 %
- AJ : 263 = 20,1 %
dont ≥ 10 21 = 1,6 %
- DEF : 268 = 20,5 %

Bilan des examens : L1 DLST

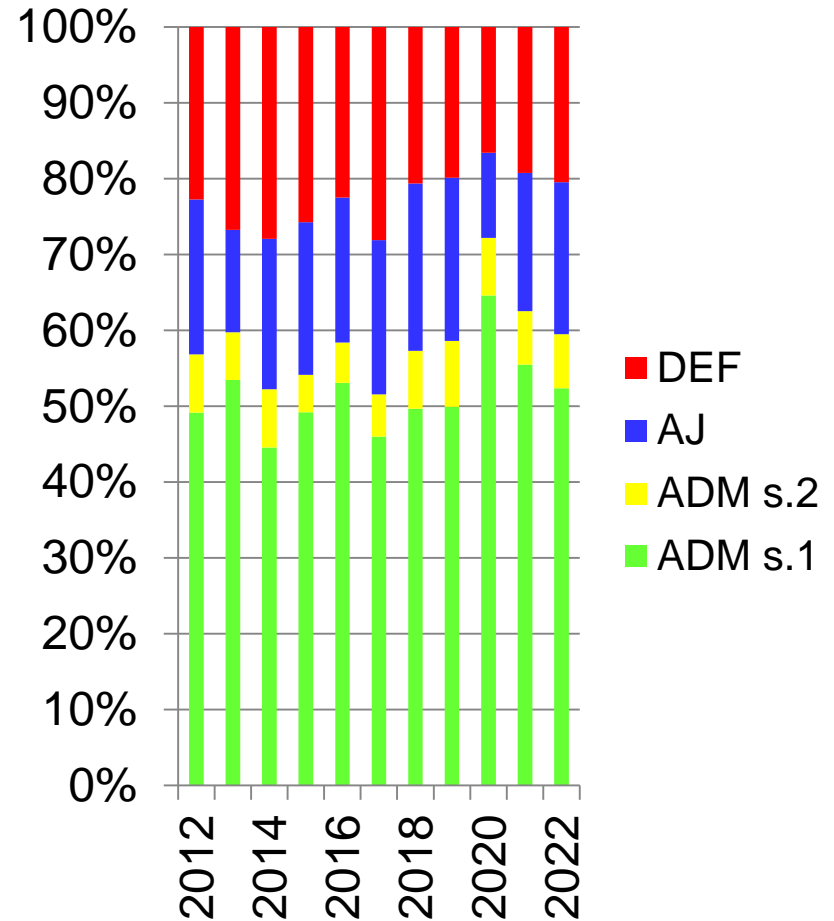
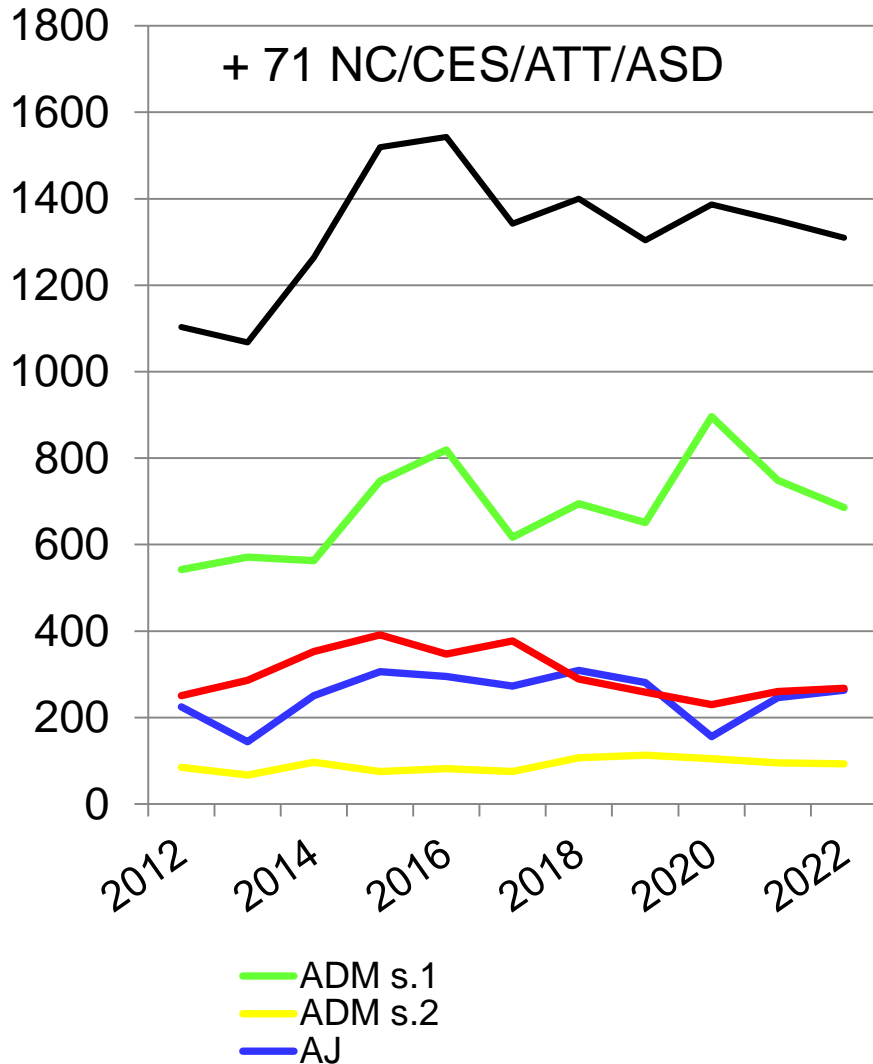

DLST - L1 - Résultats par session

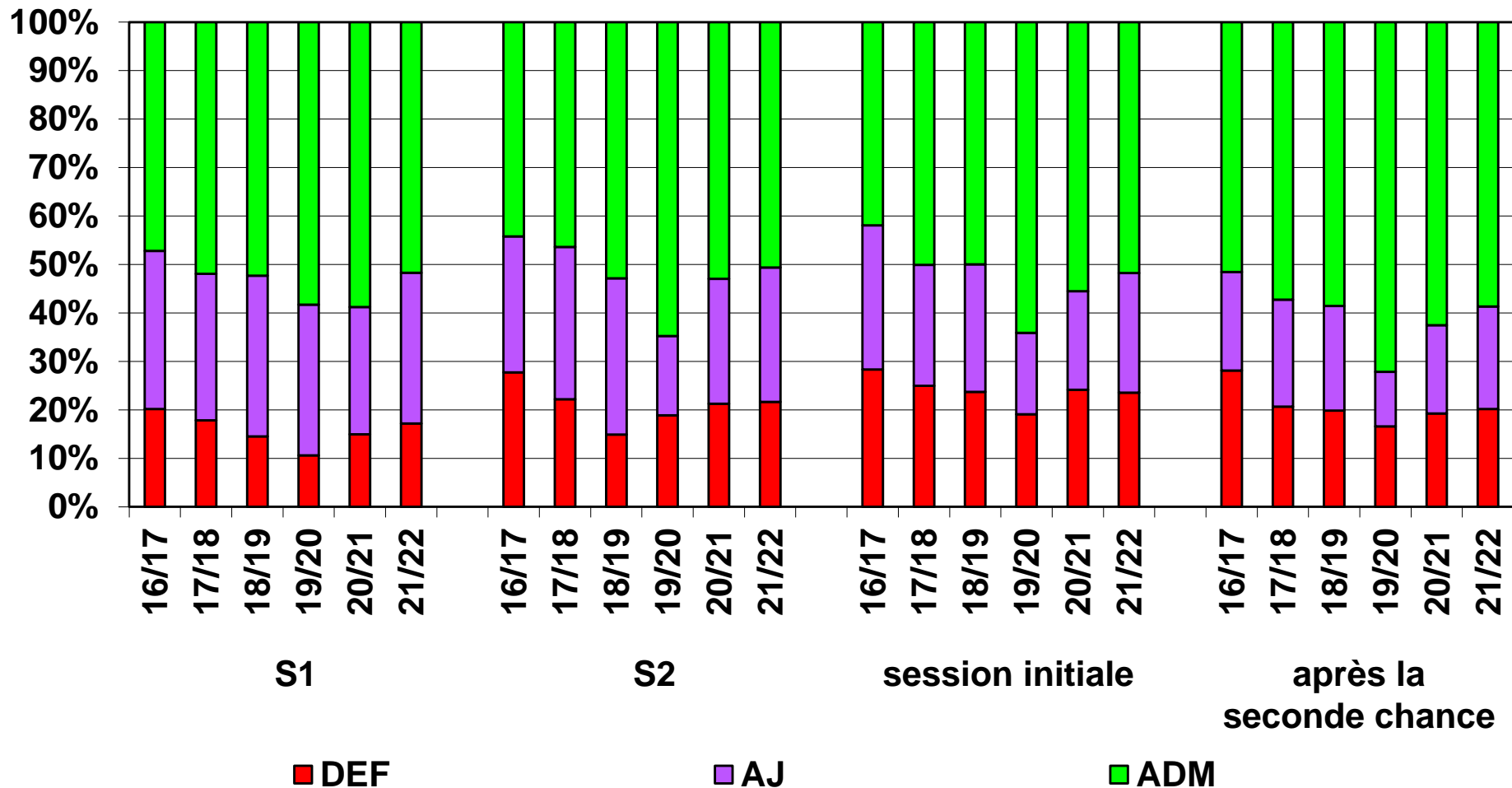

L1 DLST : 59,5 % (74,8 %)

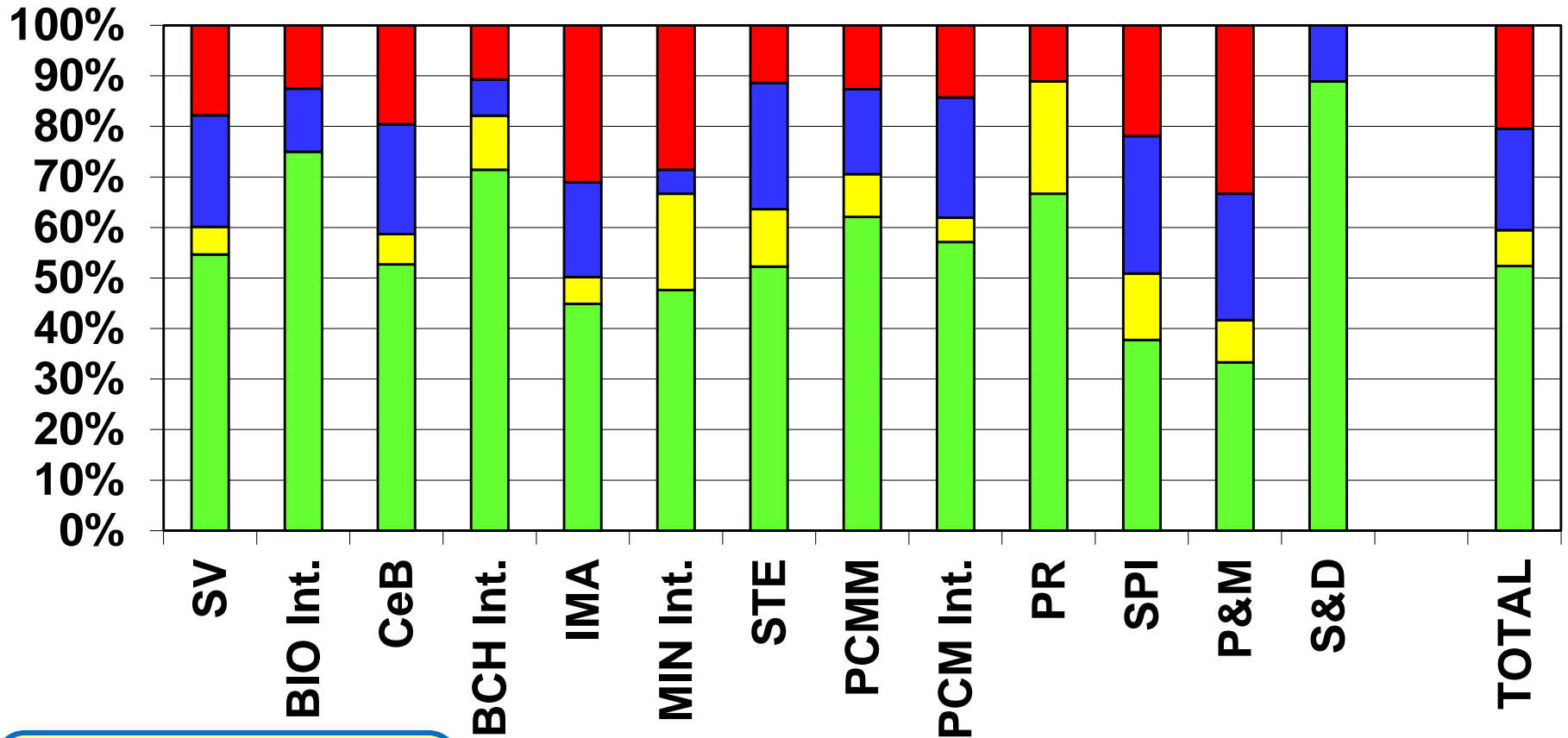

18/19 : 58,6 % (73,1 %)
 19/20 : 72,2 % (86,5 %)
 20/21 : 62,5 % (77,4 %)

■ ADM session 1
 ■ ADM session 2
 ■ AJ
 ■ DEF

Résultats : 2022 vs. 2021 (DLST)

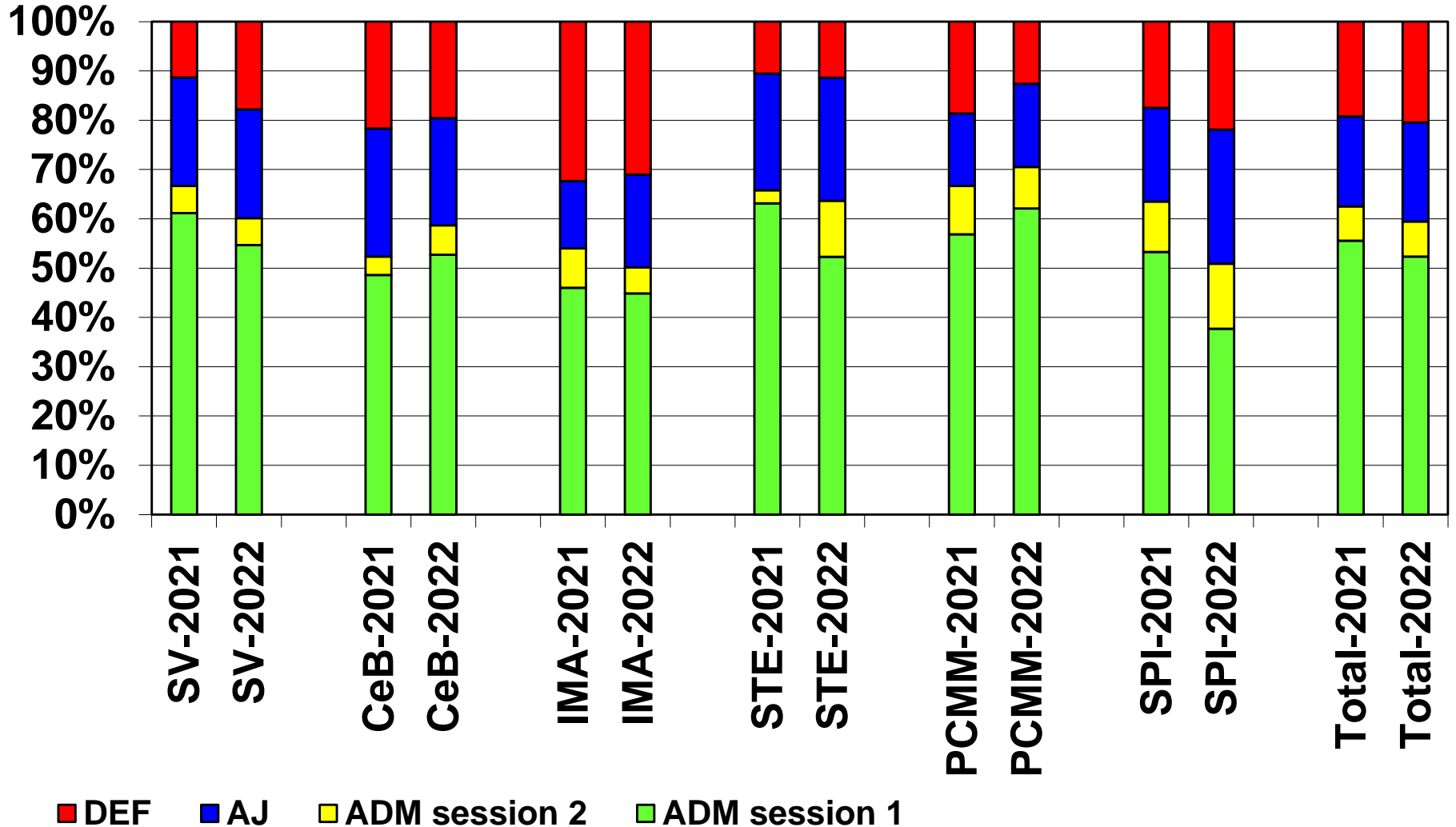

Résultats : 2022 vs. 2021 (DLST)

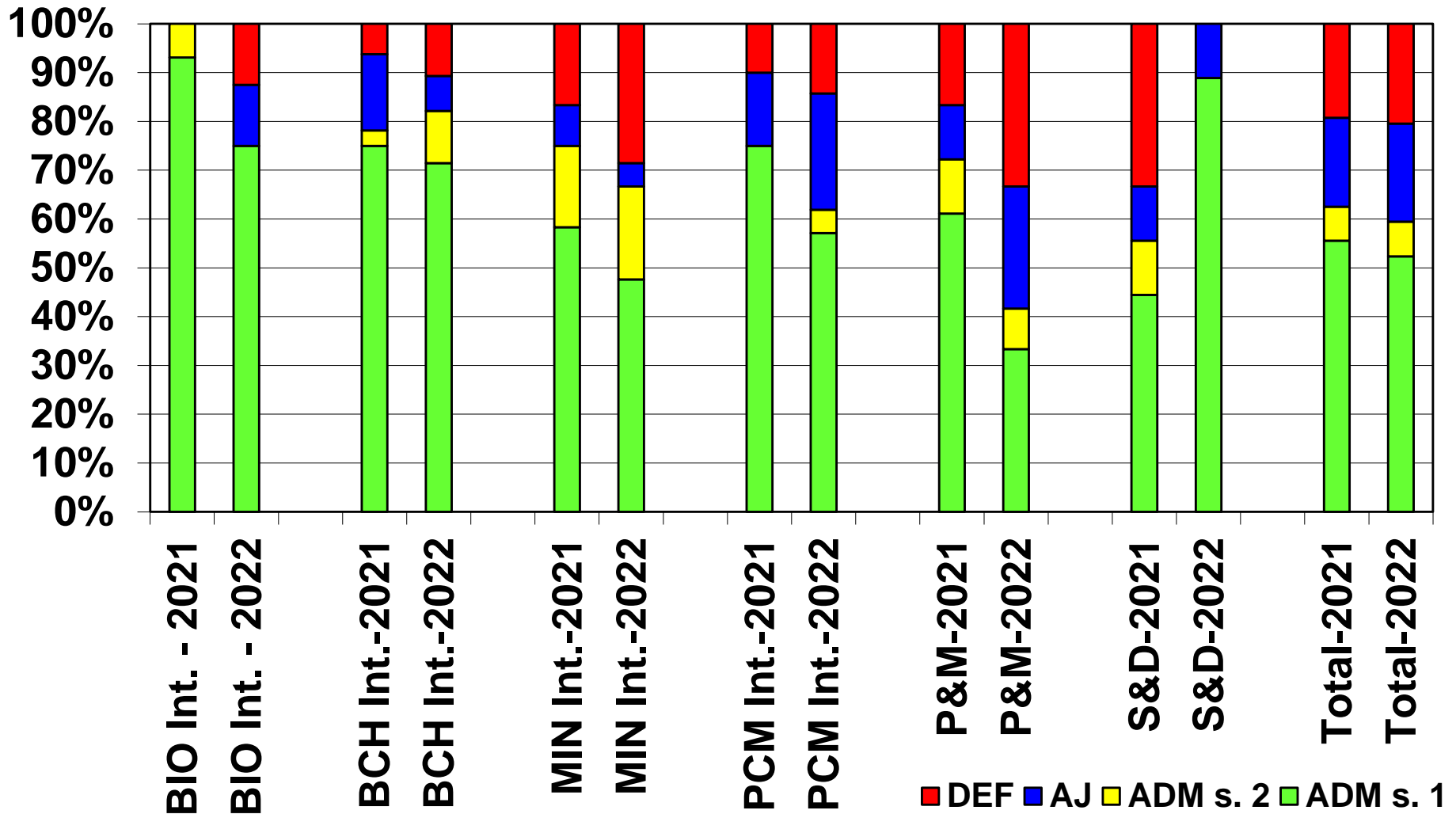

L2

Bilan

L2 DSDA ()

- ADM : = ,0 %
(,0 % des présents)
 - ▶ s. 1 : = ,0 %
 - ▶ s. 2 : = ,0 %
- AJ : = ,0 %
- DEF : = ,0 %

L2 DLST (1202 + 43)

- ADM : 893 = 74,3 %
(83,2 % des présents)
 - ▶ s. 1 : 815 = 67,8 %
 - ▶ s. 2 : 78 = 6,5 %
- AJ : 181 = 15,1 %
dont ≥ 10 16 = 1,3 %
- DEF : 128 = 10,6 %

Bilan des examens : L2 DLST

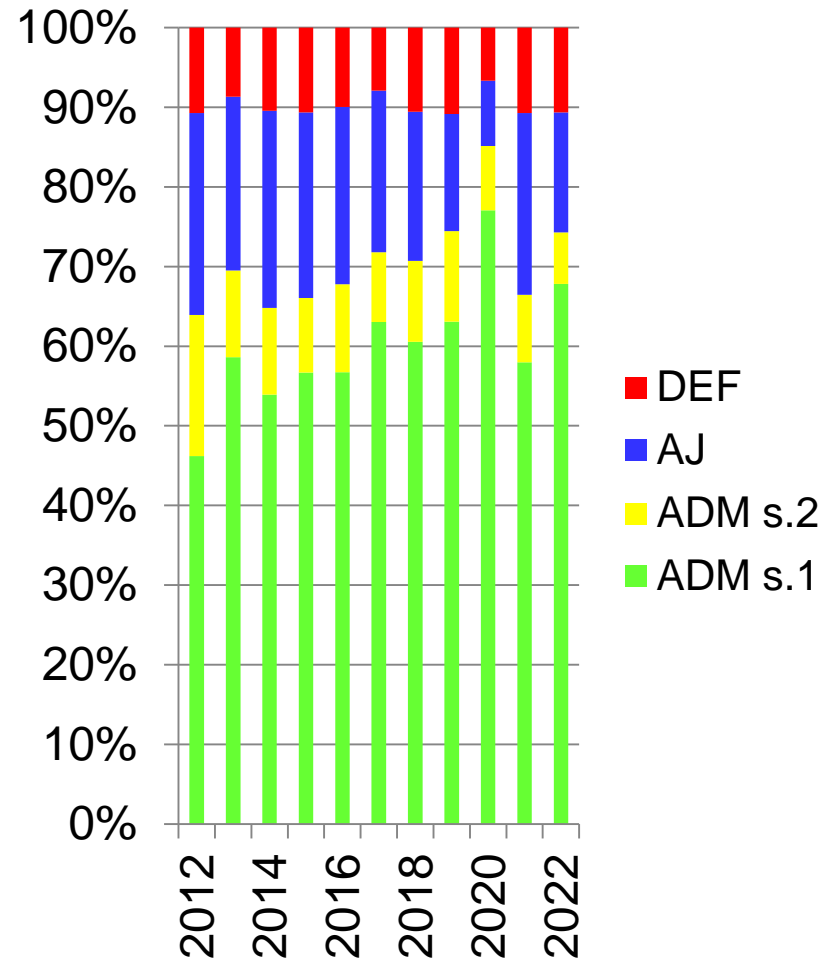
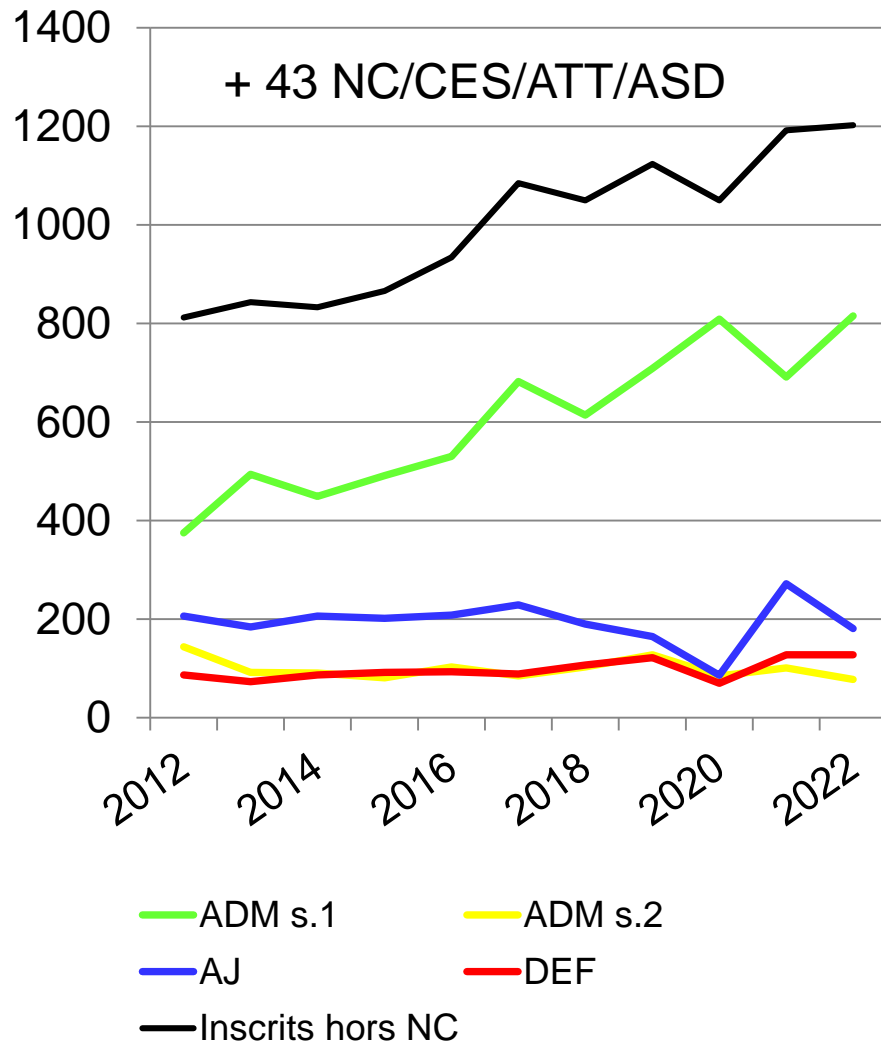

DLST - L2 - Résultats par session

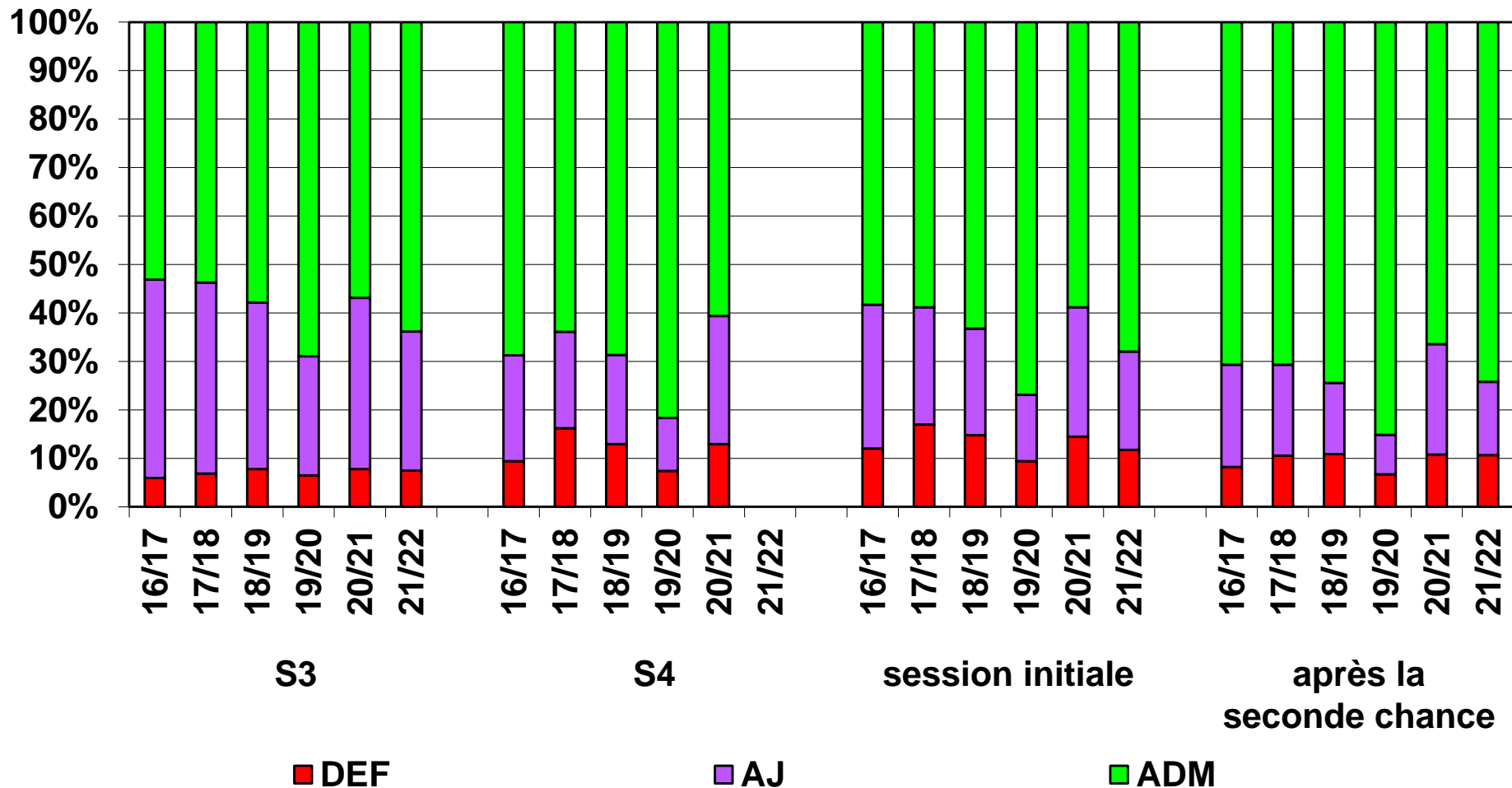

L2 DLST : 74,3 % (83,2 %)

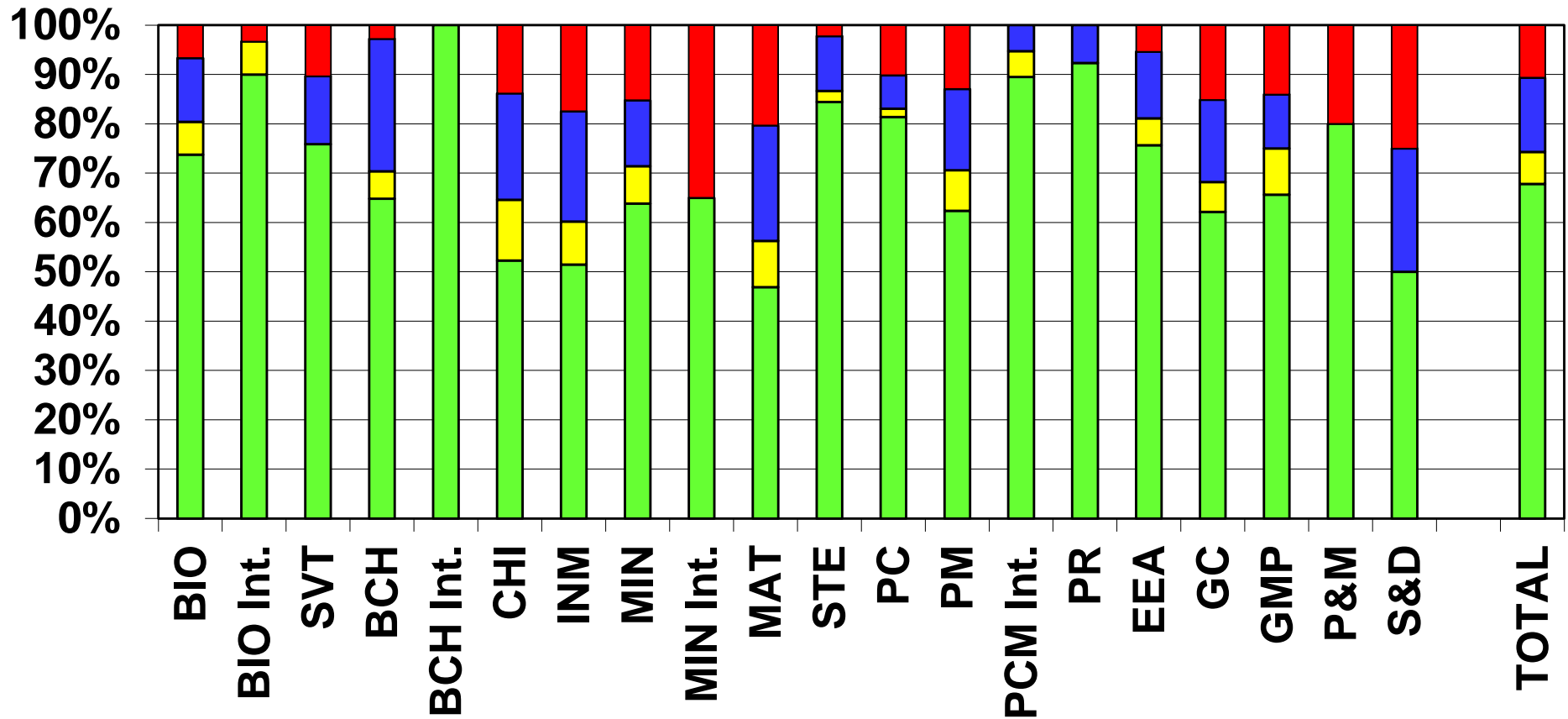

18/19 : 74,5 % (83,5 %)
 19/20 : 85,2 % (91,3 %)
 20/21 : 66,4 % (74,4 %)

ADM session 1 ADM session 2 AJ DEF

Résultats : 2022 vs. 2021 (DLST)

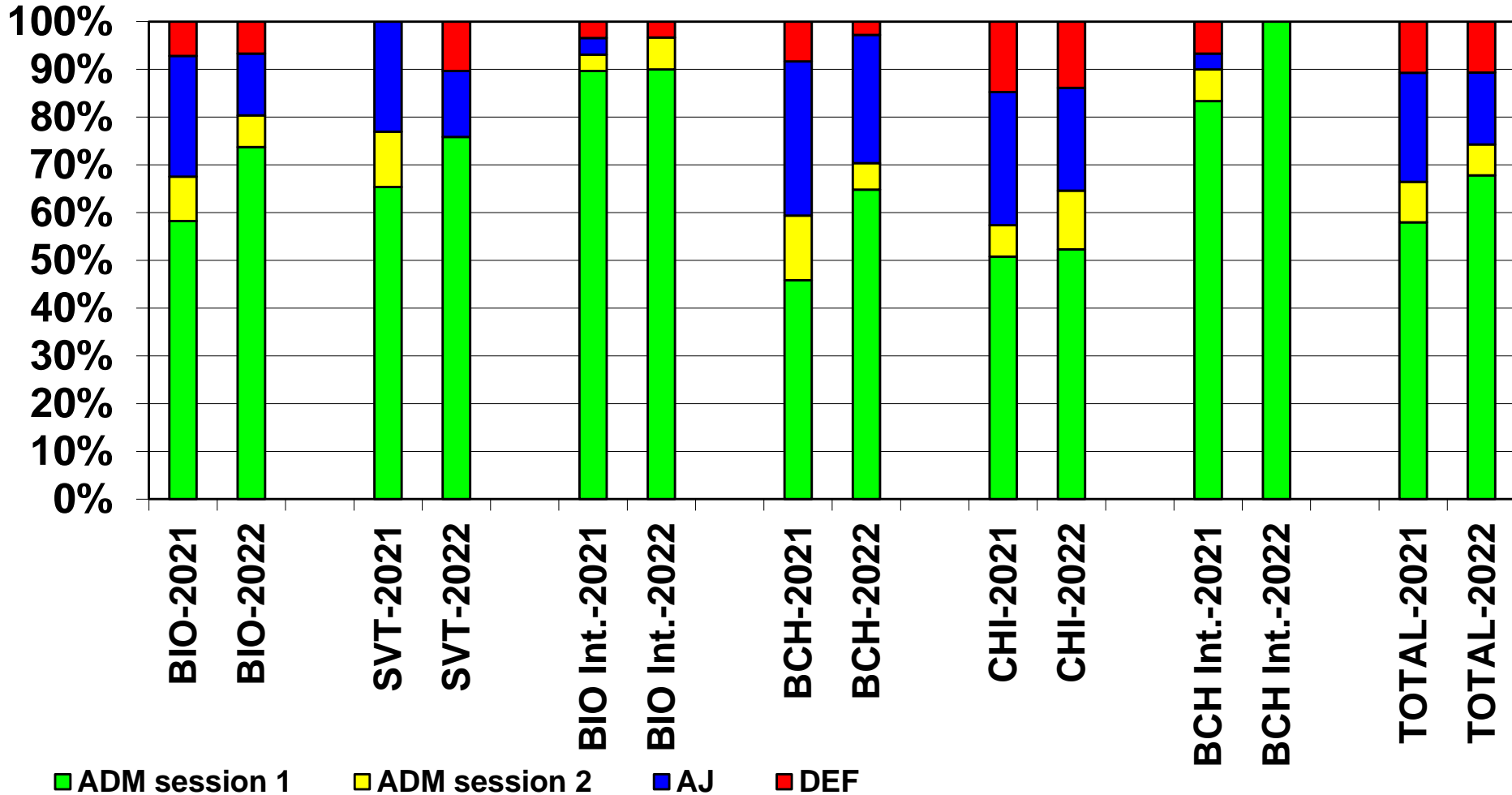

Résultats : 2022 vs. 2021 (DLST)

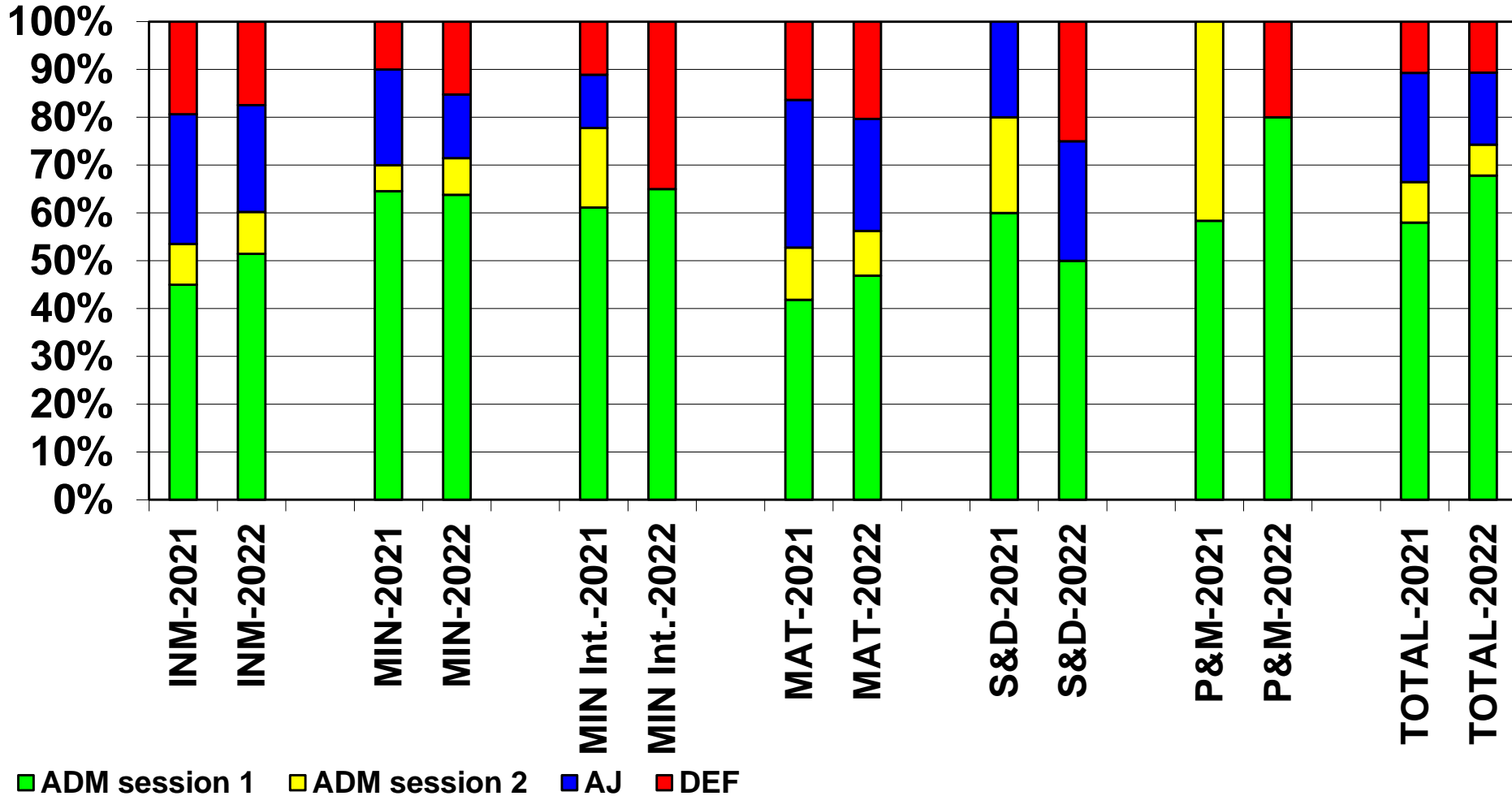

Résultats : 2022 vs. 2021 (DLST)

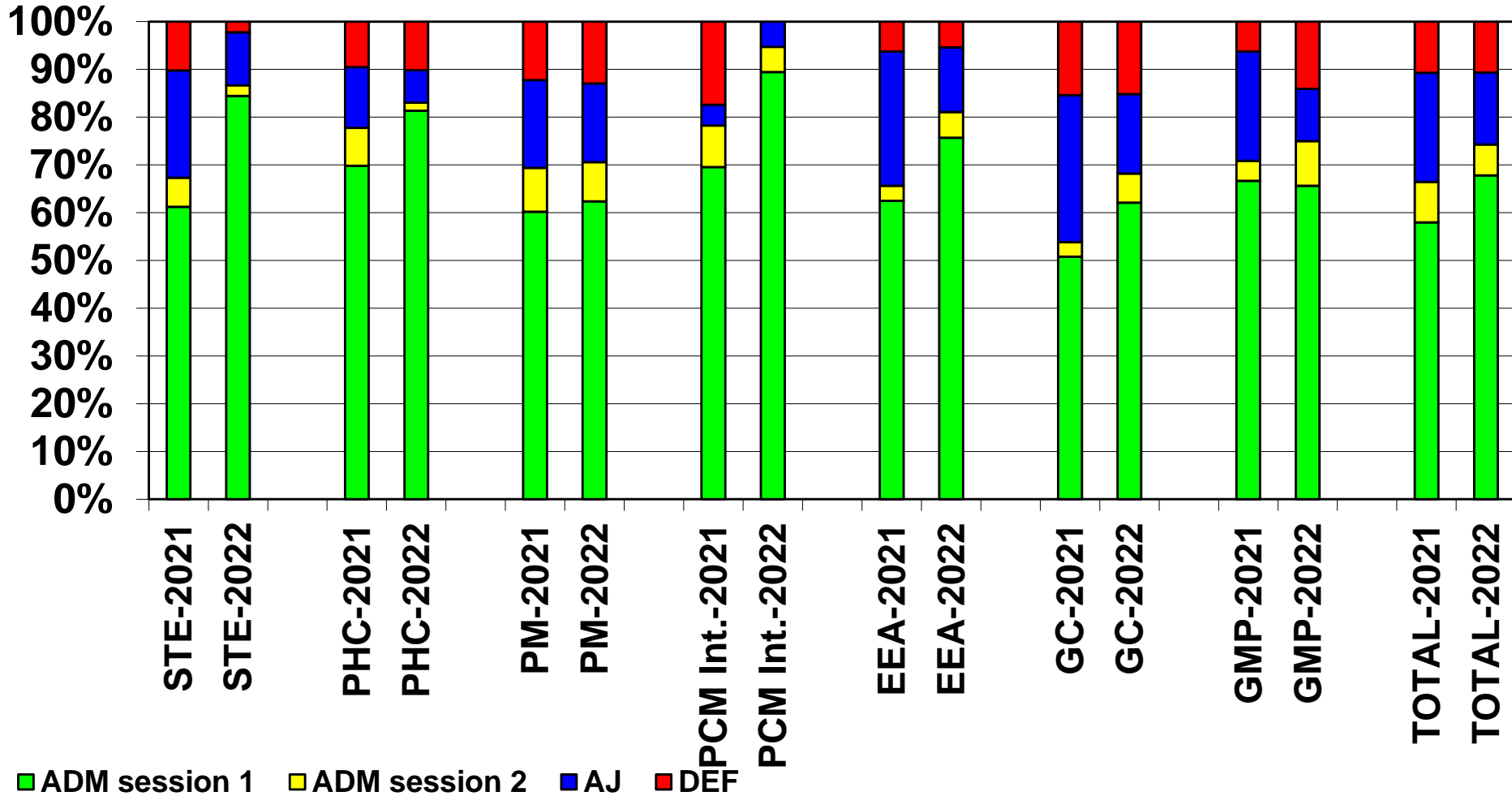

Questions diverses

Questions diverses

- Arrivée Hélène Lemaire (scolarité) au 7 novembre 2022
- Appel à projets d'investissements
 - ▶ envoi : début janvier (ou maintenant ?)
 - ▶ retour des dossiers : 1^{er} mars au plus tard
 - ▶ examen et classement des demandes (conseil pédagogique de la LST) : avant le 10 mars
 - ▶ vote du conseil : 13 mars (voir 3 avril ?)

Questions diverses

- Arrivée Hélène Lemaire (scolarité) au 7 novembre 2022
- Appel à projets d'investissements
- Commission d'admission 2023
 - ▶ DAP/PEF/eCandidat : du 17 janvier (?) au 28 juin
 - ▶ réorientations PASS : 12 juillet
- Parcoursup 2023
 - ▶ 20 décembre 2022 : ouverture de la plateforme
 - ▶ du 18 janvier au 9 mars : inscription + vœux
 - ▶ du 10 mars au 6 avril : finalisation des dossiers
 - ▶ du 1^{er} juin au 13 juillet : phase d'admission (bac : 4 juillet)
 - ▶ du 15 juin au 12 septembre : phase complémentaire

Questions diverses

- Prochains conseils :
 - ▶ 9 janvier (seulement si nécessaire)
 - ▶ 6 février (le 13 tombe pendant les vacances d'hiver)
 - ▶ 13 mars
 - ▶ 3 avril (le 10 tombe pendant les vacances de printemps)
 - ▶ 15 mai
 - ▶ 12 juin
 - ▶ 10 juillet

LST Grenoble/Valence

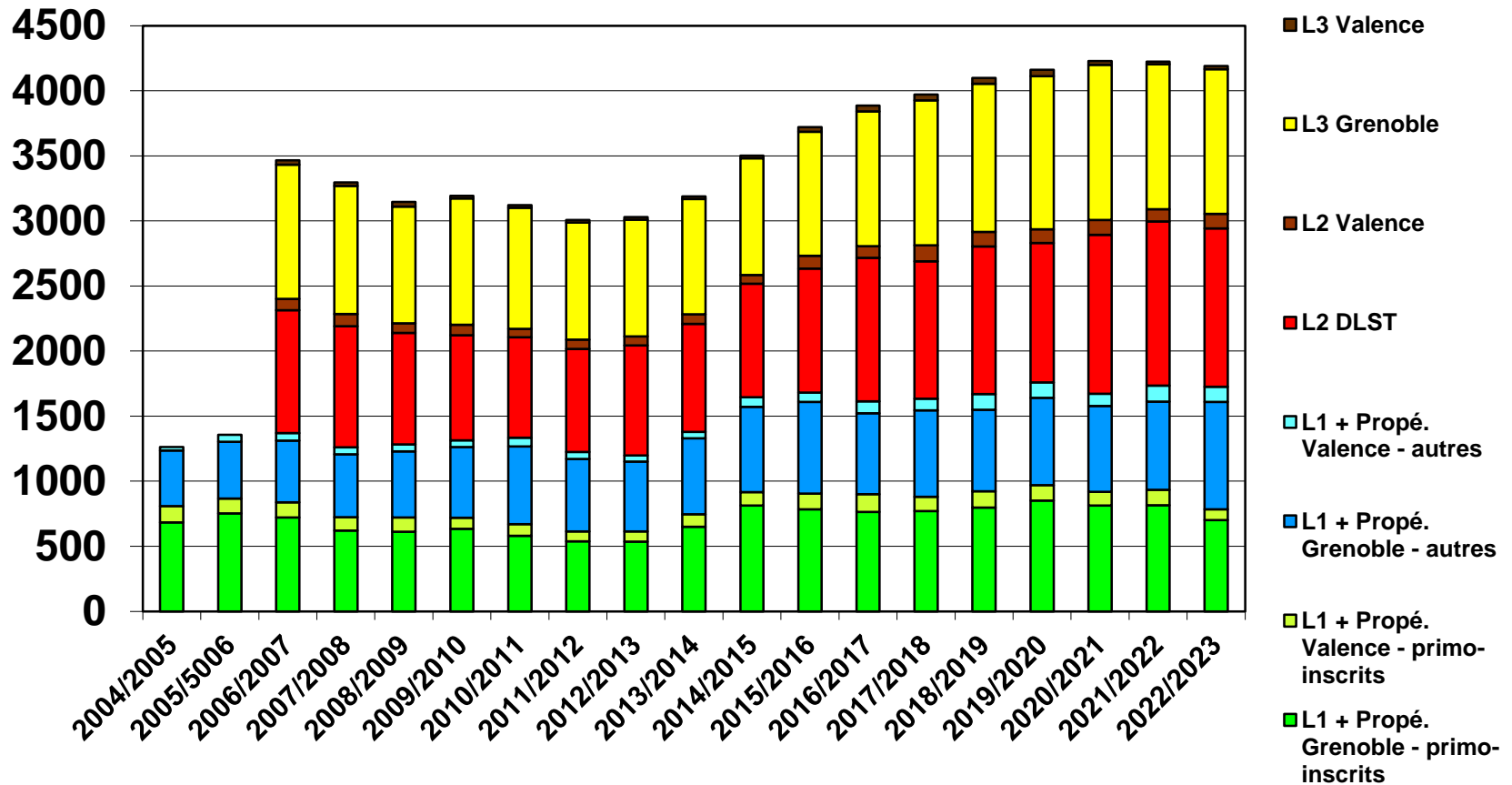

L1

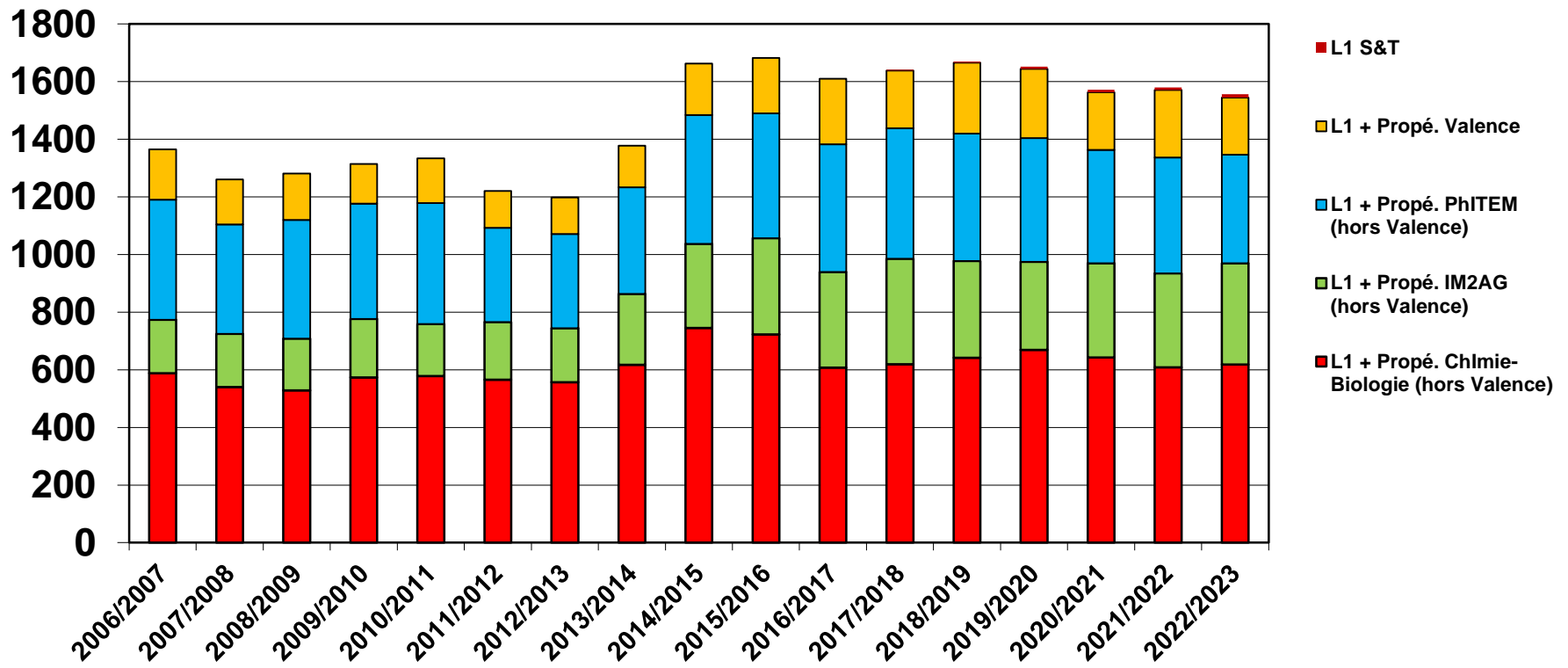

L2

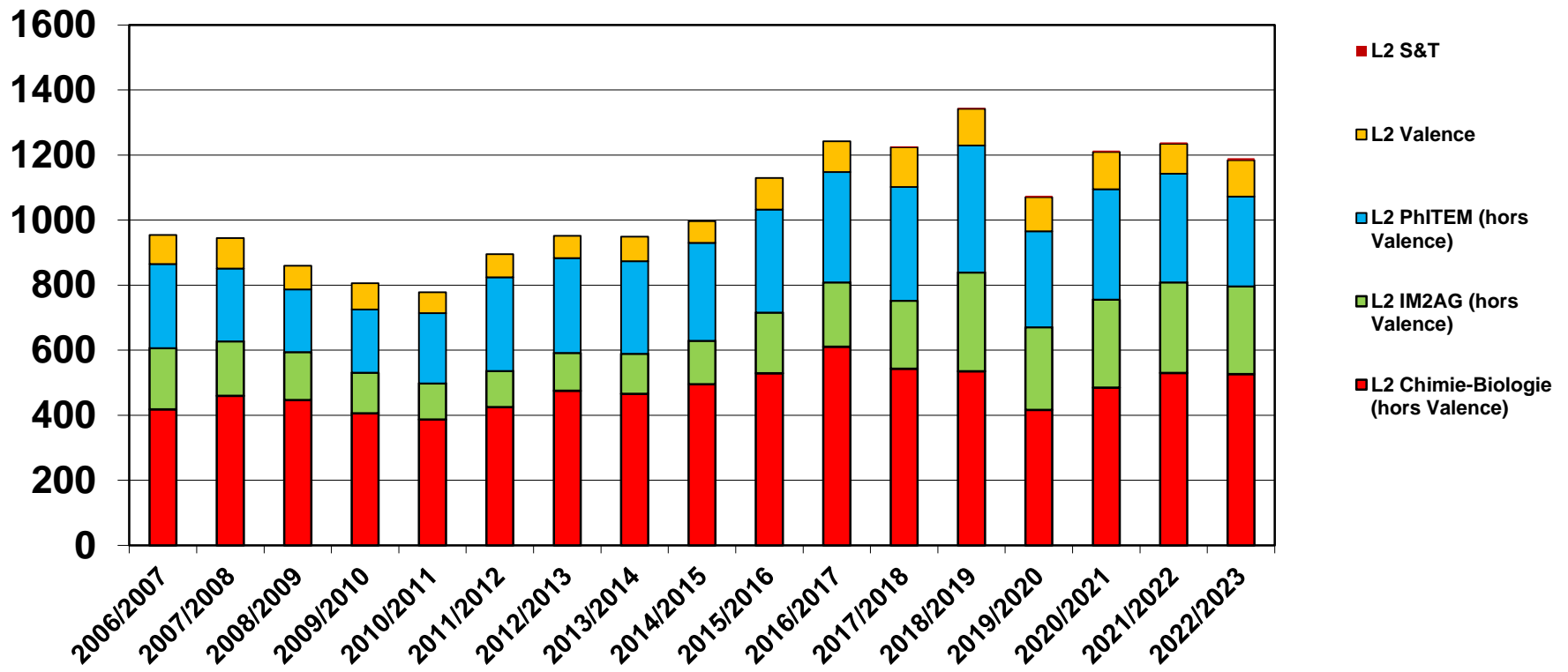

L3

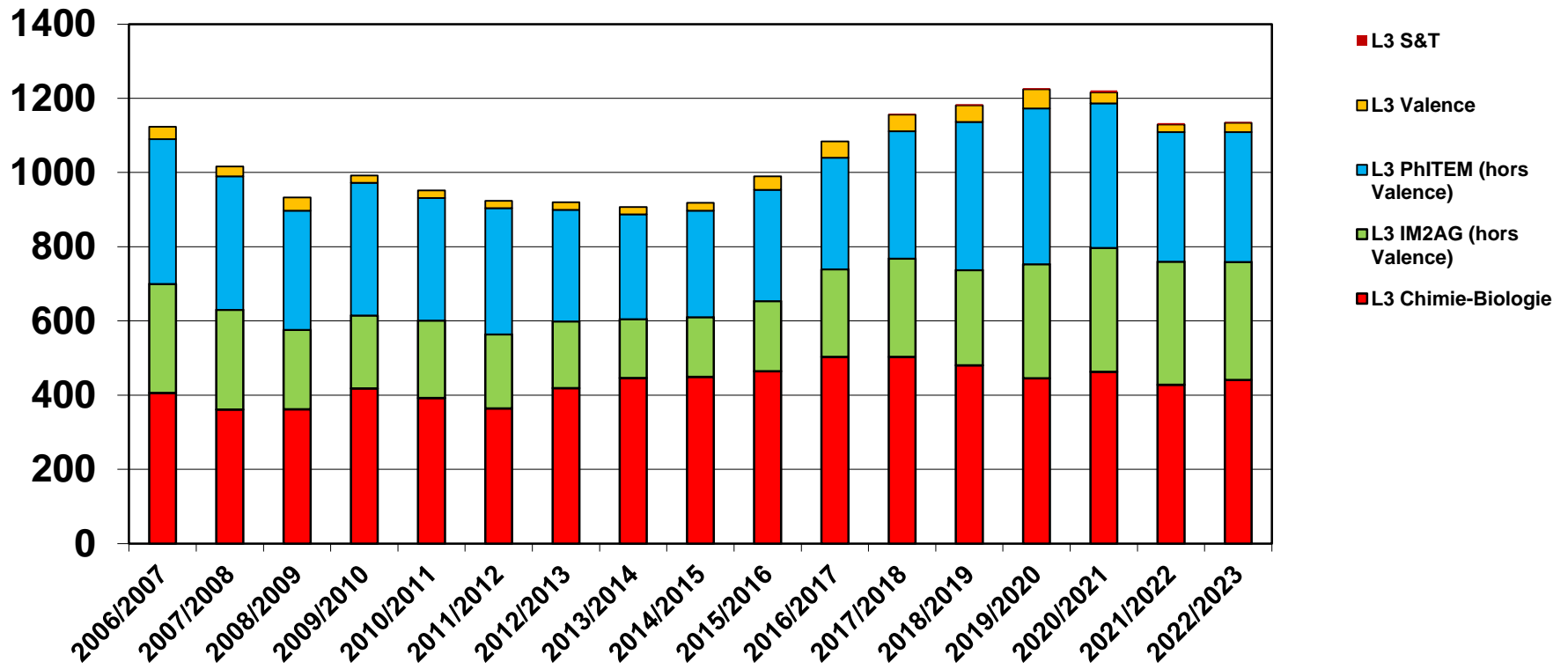

Chimie-Biologie (hors Valence)

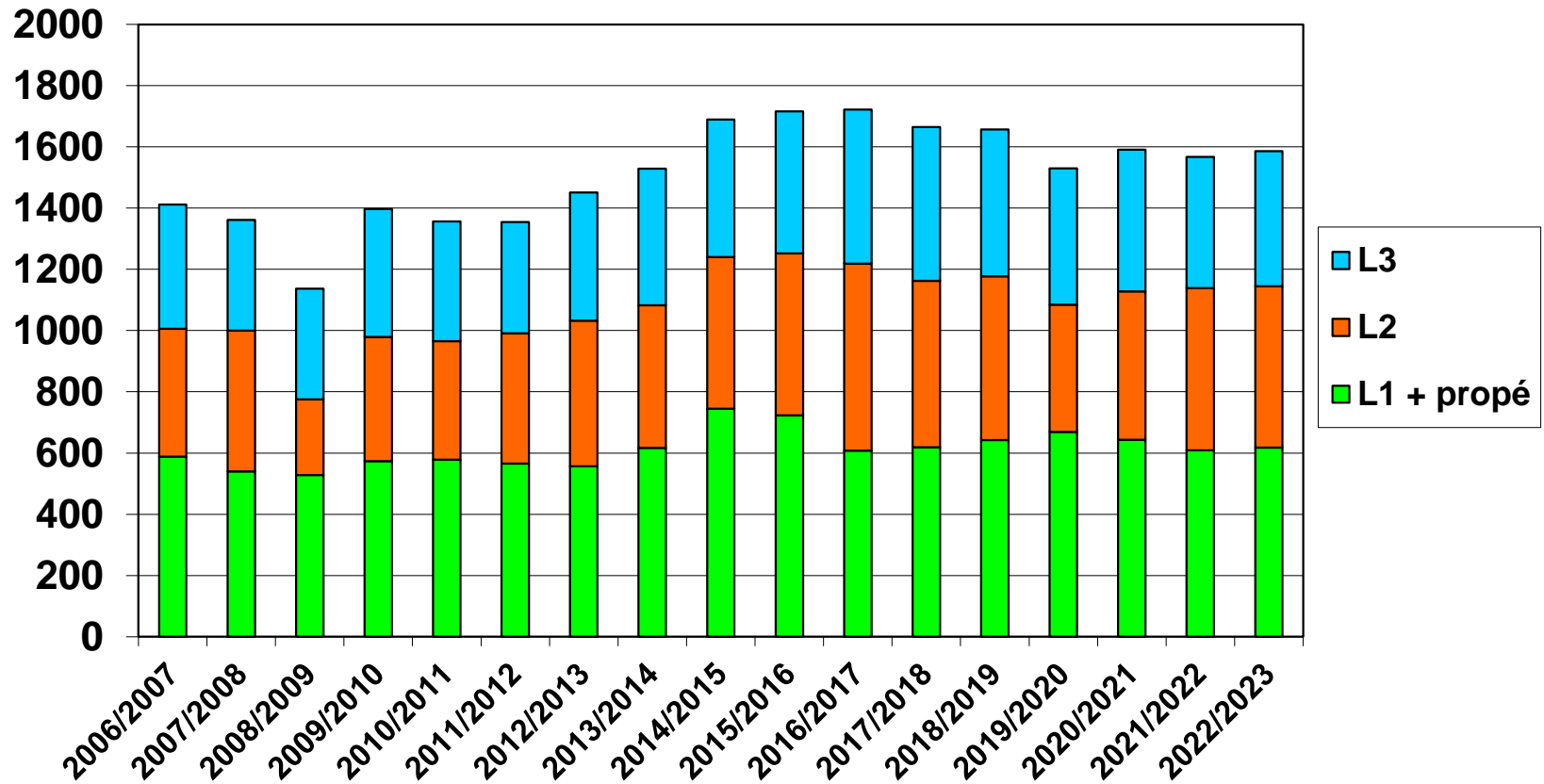

IM²AG (hors Valence)

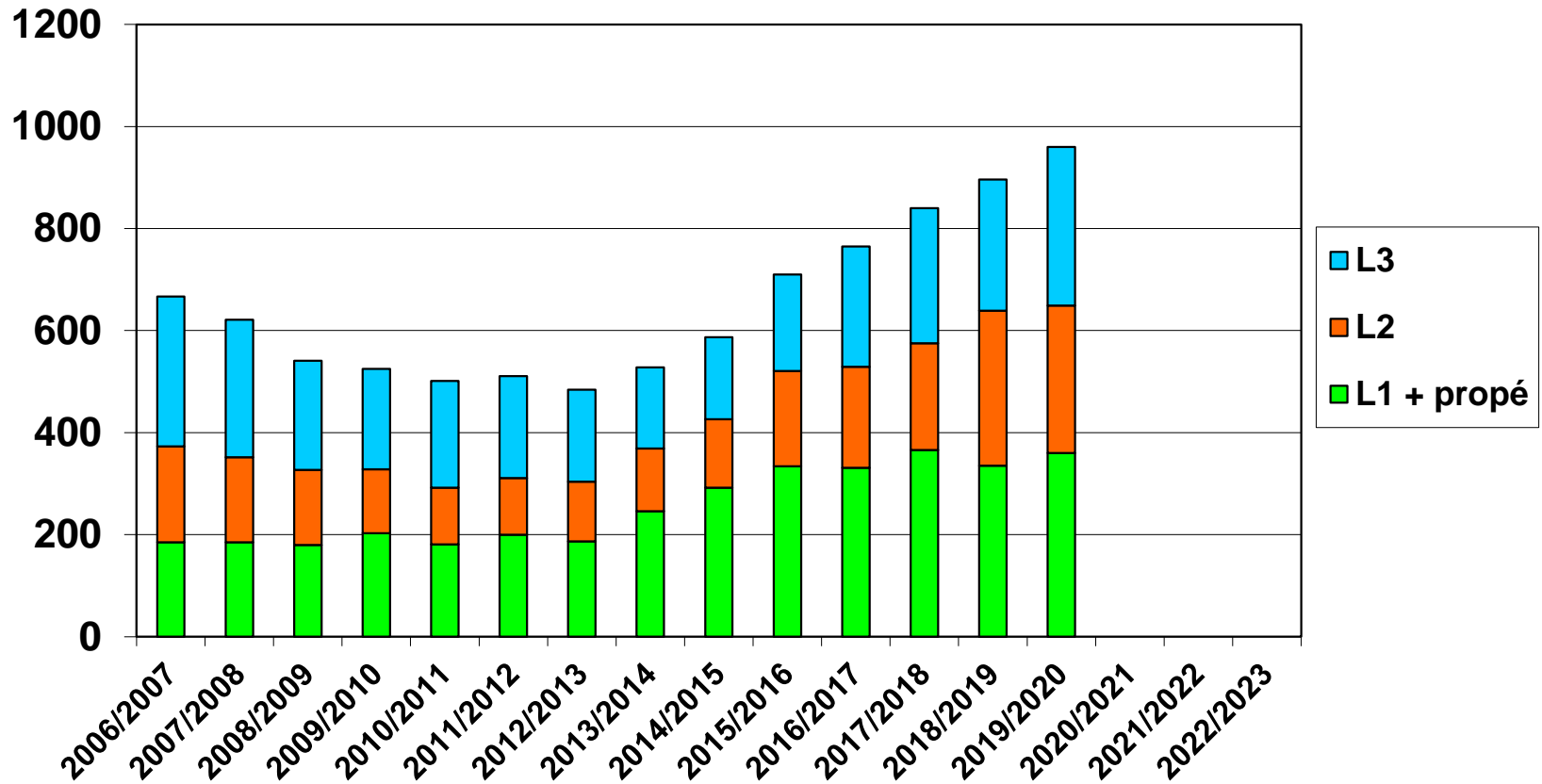

PhITEM (hors Valence)

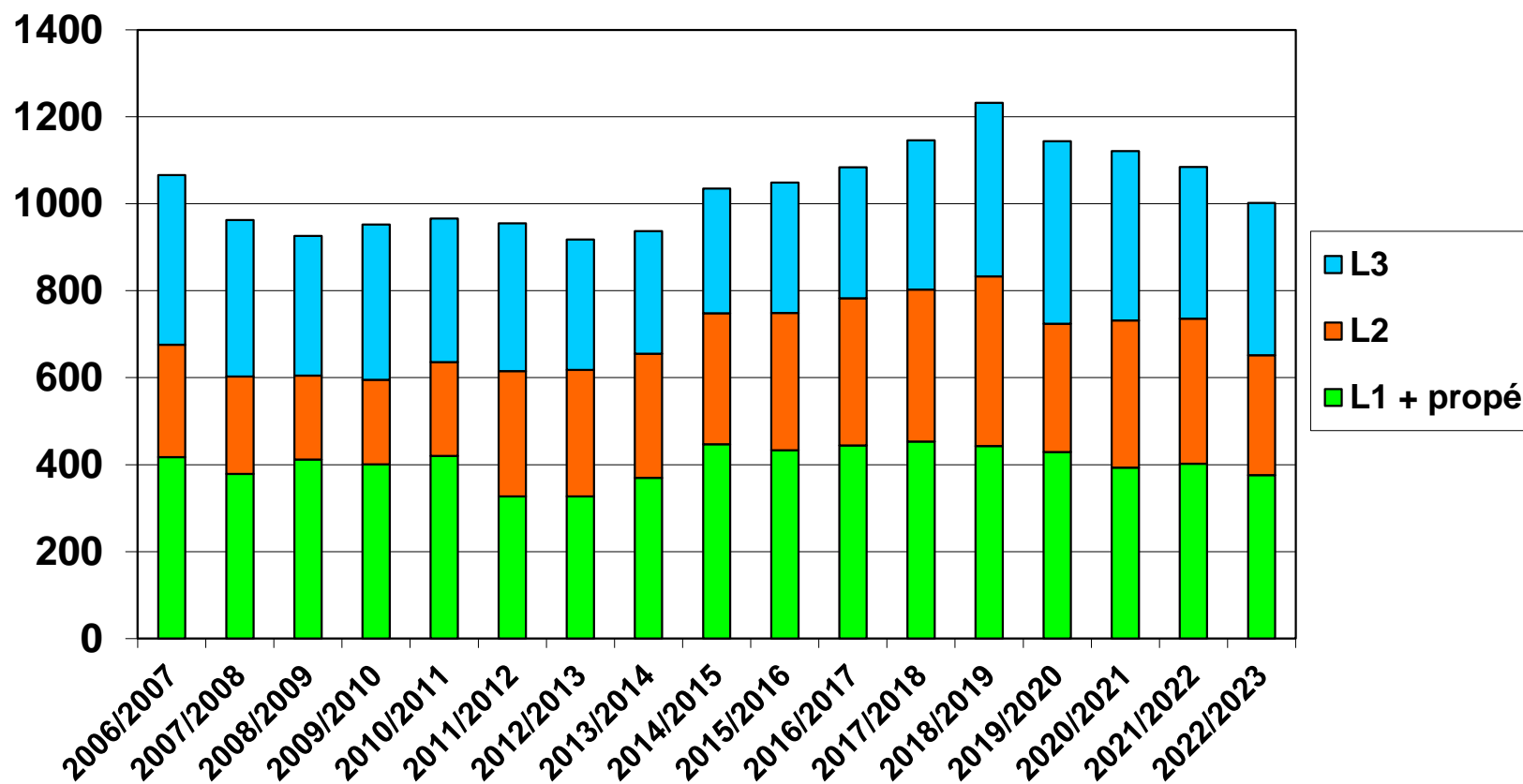

Valence

